

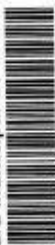

PREFEITURA MUNICIPAL DE JUINA
ESTADO DE MATO GROSSO
PODER EXECUTIVO

**V - ANEXO V: DEMONSTRAÇÃO
DA DESPESA POR PROGRAMA DE
TRABALHO;**

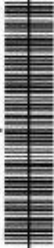



PROTOCOLO GERAL 971/2022
 Data: 30/09/2022 Horário: 10:13
 Legitimado: O 45/2022



ESTADO DE MATO GROSSO - MUNICIPIO DE JUINA - MT
 ANEXO 6 da Lei nº 4.320, de 17 de março de 1964
 DEMONSTRAÇÃO DA DESPESA POR PROGRAMA DE TRABALHO
 DESPESAS POR ÓRGÃO/UNIDADE

Exercício de 2023

Orçamento Fiscal, da Seguridade Social e de Investimentos

Adendo V à Portaria SOf/SEPLAN/PR nº 08, de 04 de Fevereiro de 1985

R\$ 1,00

Órgão: 01 - GABINETE DO PREFEITO E DEPENDENCIAS

Unidade: 001 - GABINETE DO PREFEITO

CÓDIGO	DESCRIÇÃO	PROJETOS	ATIVIDADES	ESPECIAIS	TOTAL
04	ADMINISTRACAO	0,00	1.150.000,00	0,00	1.150.000,00
04122	ADMINISTRACAO GERAL	0,00	1.150.000,00	0,00	1.150.000,00
041220002	EFICIENCIA NA GESTÃO PÚBLICA	0,00	1.150.000,00	0,00	1.150.000,00
0412200022005	MANUTENÇÃO DO GABINETE DO PREFEITO MUNICIPAL	0,00	1.150.000,00	0,00	1.150.000,00
13	CULTURA	12.000,00	0,00	0,00	12.000,00
13392	DIFUSAO CULTURAL	12.000,00	0,00	0,00	12.000,00
133920033	DESENVOLVIMENTO E PROMOÇÃO CULTURAL	12.000,00	0,00	0,00	12.000,00
1339200331217	IMPLANTACAO E MANUTENCAO INSTITUTO DE MEMORIA JUIN	12.000,00	0,00	0,00	12.000,00
	TOTAL	12.000,00	1.150.000,00	0,00	1.162.000,00

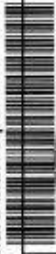

PROTOCOLO GERAL 971/2022
 Data: 30/09/2022 Horário: 10:13
 Lei nº 45/2022

ESTADO DE MATO GROSSO - MUNICIPIO DE JUINA - MT
 ANEXO 6 da Lei nº 4.320, de 17 de março de 1964
 DEMONSTRAÇÃO DA DESPESA POR PROGRAMA DE TRABALHO
 DESPESAS POR ÓRGÃO/UNIDADE

Exercício de 2023

Orçamento Fiscal, da Seguridade Social e de Investimentos

Adendo V à Portaria SOF/SEPLAN/PR nº 08, de 04 de Fevereiro de 1985

R\$ 1,00

Órgão: 01 - GABINETE DO PREFEITO E DEPENDENCIAS

Unidade: 100 - JUNTA DE SERVIÇO MILITAR

CÓDIGO	DESCRIÇÃO	PROJETOS	ATIVIDADES	ESPECIAIS	TOTAL
04	ADMINISTRACAO	0,00	165.000,00	0,00	165.000,00
04122	ADMINISTRACAO GERAL	0,00	165.000,00	0,00	165.000,00
041220004	APOIO AS ATIVIDADES DE OUTRAS ESFERAS DE GOVERNO	0,00	165.000,00	0,00	165.000,00
0412200042007	MANUTENÇÃO DA JUNTA DE SERVIÇO MILITAR	0,00	165.000,00	0,00	165.000,00
	TOTAL	0,00	165.000,00	0,00	165.000,00

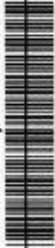

PROTOCOLO GERAL 971/2022
 Data: 30/09/2022 Horário: 10:13
 Lei Federal Nº 10.45/2002

ESTADO DE MATO GROSSO - MUNICIPIO DE JUINA - MT
 ANEXO 6 da Lei nº 4.320, de 17 de março de 1964
 DEMONSTRAÇÃO DA DESPESA POR PROGRAMA DE TRABALHO
 DESPESAS POR ÓRGÃO/UNIDADE

Exercício de 2023

Orçamento Fiscal, da Seguridade Social e de Investimentos

R\$ 1,00

Adendo V à Portaria SOf/SEPLAN/IPR nº 08, de 04 de Fevereiro de 1985

Órgão: 01 - GABINETE DO PREFEITO E DEPENDENCIAS
 Unidade: 110 - ESCRITORIO DE APOIO ADMINISTRATIVO/CUIABA

CÓDIGO	DESCRIÇÃO	PROJETOS	ATIVIDADES	ESPECIAIS	TOTAL
04	ADMINISTRACAO	0,00	110.000,00	0,00	110.000,00
04122	ADMINISTRACAO GERAL	0,00	110.000,00	0,00	110.000,00
041220003	GARANTIA DOS DIREITOS DO CIDADÃO	0,00	110.000,00	0,00	110.000,00
0412200032008	MANUTENÇÃO DO ESCRITÓRIO DE APOIO ADMINISTRATIVO C	0,00	110.000,00	0,00	110.000,00
	TOTAL	0,00	110.000,00	0,00	110.000,00



PROTOCOLO GERAL 971/2022
 Data: 30/05/2022 Horário: 10:13
 Lei nº 45/2022

ESTADO DE MATO GROSSO - MUNICIPIO DE JUINA - MT
 ANEXO 6 da Lei nº 4.320, de 17 de março de 1964
 DEMONSTRAÇÃO DA DESPESA POR PROGRAMA DE TRABALHO
 DESPESAS POR ÓRGÃO/UNIDADE

Exercício de 2023

Orçamento Fiscal, da Seguridade Social e de Investimentos

Adendo V à Portaria SOF/SEPLAN/PR nº 08, de 04 de Fevereiro de 1985

R\$ 1,00

Órgão: 01 - GABINETE DO PREFEITO E DEPENDENCIAS

Unidade: 130 - UNIDADE DE CONTROLE INTERNO

CÓDIGO	DESCRIÇÃO	PROJETOS	ATIVIDADES	ESPECIAIS	TOTAL
04	ADMINISTRACAO	0,00	400.000,00	0,00	400.000,00
04124	CONTROLE INTERNO	0,00	400.000,00	0,00	400.000,00
041240002	EFICIÊNCIA NA GESTÃO PÚBLICA	0,00	400.000,00	0,00	400.000,00
0412400022010	MANUTENÇÃO DA UNIDADE DE CONTROLE INTERNO	0,00	400.000,00	0,00	400.000,00
	TOTAL	0,00	400.000,00	0,00	400.000,00



PROTOCOLO GERAL 971/2022
 Data: 30/09/2022 Horário: 10:13
 Legitimado pelo O 45/2022

ESTADO DE MATO GROSSO - MUNICIPIO DE JUINA - MT
 ANEXO 6 da Lei nº 4.320, de 17 de março de 1964
 DEMONSTRAÇÃO DA DESPESA POR PROGRAMA DE TRABALHO
 DESPESAS POR ÓRGÃO/UNIDADE

Exercício de 2023

Orçamento Fiscal, da Seguridade Social e de Investimentos

Adendo V à Portaria SOF/SEPLAN/PR nº 06, de 04 de Fevereiro de 1985

R\$ 1,00

Órgão: 01 - GABINETE DO PREFEITO E DEPENDENCIAS
 Unidade: 140 - ASSESSORIA DE COMUNICACAO E MARKETING

CÓDIGO	DESCRIÇÃO	PROJETOS	ATIVIDADES	ESPECIAIS	TOTAL
04	ADMINISTRACAO	0,00	260.000,00	0,00	260.000,00
04122	ADMINISTRACAO GERAL	0,00	260.000,00	0,00	260.000,00
041220002	EFICIENCIA NA GESTÃO PÚBLICA	0,00	260.000,00	0,00	260.000,00
0412200022011	MANUTENÇÃO ASSESSORIA DE COMUNICAÇÃO E MARKETING	0,00	260.000,00	0,00	260.000,00
	TOTAL	0,00	260.000,00	0,00	260.000,00



PROTOCOLO GERAL 971/2022
 Data: 28/09/2022 Horário: 10:13
 Lei nº 10.241/2002 Art. 45/2022

ESTADO DE MATO GROSSO - MUNICIPIO DE JUINA - MT
 ANEXO 6 da Lei nº 4.320, de 17 de março de 1964
 DEMONSTRAÇÃO DA DESPESA POR PROGRAMA DE TRABALHO
 DESPESAS POR ÓRGÃO/UNIDADE

Exercício de 2023

Orçamento Fiscal, da Seguridade Social e de Investimentos

Adendo V à Portaria SOF/SEPLAN/PR nº 08, de 04 de Fevereiro de 1985

R\$ 1,00

Órgão: 01 - GABINETE DO PREFEITO E DEPENDENCIAS

Unidade: 150 - ENCARGOS GERAIS DO MUNICIPIO

CÓDIGO	DESCRIÇÃO	PROJETOS	ATIVIDADES	ESPECIAIS	TOTAL
04	ADMINISTRACAO	150.000,00	270.000,00	50.000,00	470.000,00
04122	ADMINISTRACAO GERAL	150.000,00	270.000,00	50.000,00	470.000,00
041220004	APOIO AS ATIVIDADES DE OUTRAS ESFERAS DE GOVERNO	150.000,00	270.000,00	50.000,00	470.000,00
0412200041100	CONV/CONSELHO COMUN SEG PUBLICA JUINA-JORNADA DELE	150.000,00	0,00	0,00	150.000,00
0412200042012	APOIO A MANUTENÇÃO FORUM, DEFENSORIA PUBLICA E CAR	0,00	10.000,00	0,00	10.000,00
0412200042015	CONTRIBUICAO A ASSOCIACAO MATOGROSSENSE DOS MUNICI	0,00	260.000,00	0,00	260.000,00
0412200042018	APOIO A SECRETARIA DE ESTADO E SEGURANCA PUBLICA	0,00	0,00	50.000,00	50.000,00
	TOTAL	150.000,00	270.000,00	50.000,00	470.000,00



PROTÓCOLO GERAL 971/2022
 Data: 20/09/2022 Horário: 10:13
 Lei nº 45/2022



ESTADO DE MATO GROSSO - MUNICÍPIO DE JUÍNA - MT
 ANEXO 6 da Lei nº 4.320, de 17 de março de 1964
 DEMONSTRAÇÃO DA DESPESA POR PROGRAMA DE TRABALHO
 DESPESAS POR ÓRGÃO/UNIDADE

Exercício de 2023

Orçamento Fiscal, da Seguridade Social e de Investimentos

Adendo V à Portaria SOF/SEPLAN/PR nº 08, de 04 de Fevereiro de 1985

R\$ 1,00

Órgão: 01 - GABINETE DO PREFEITO E DEPENDÊNCIAS
 Unidade: 160 - DEPARTAMENTO DE CERIMONIAL

CÓDIGO	DESCRIÇÃO	PROJETOS	ATIVIDADES	ESPECIAIS	TOTAL
04	ADMINISTRACAO	0,00	90.000,00	0,00	90.000,00
04122	ADMINISTRACAO GERAL	0,00	90.000,00	0,00	90.000,00
041220002	EFICIENCIA NA GESTÃO PÚBLICA	0,00	90.000,00	0,00	90.000,00
0412200022016	MANUTENÇÃO DO DEPARTAMENTO DE CERIMONIAL	0,00	90.000,00	0,00	90.000,00
TOTAL		0,00	90.000,00	0,00	90.000,00

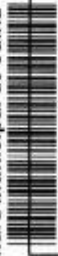

PROTÓCOLO GERAL 971/2022
 Data: 30/01/2022 Horário: 10:13
 Legitimado em: 05/2022

ESTADO DE MATO GROSSO - MUNICIPIO DE JUINA - MT
 ANEXO 6 da Lei nº 4.320, de 17 de março de 1964
 DEMONSTRAÇÃO DA DESPESA POR PROGRAMA DE TRABALHO
 DESPESAS POR ÓRGÃO/UNIDADE

Exercício de 2023

Orçamento Fiscal, da Seguridade Social e de Investimentos

Adendo V à Portaria SOF/SEPLAN/PR nº 08, de 04 de Fevereiro de 1985

R\$ 1,00

CÓDIGO	DESCRIÇÃO	PROJETOS	ATIVIDADES	ESPECIAIS	TOTAL
12	EDUCACAO	200.000,00	3.967.000,00	400.966,22	4.567.966,22
12122	ADMINISTRACAO GERAL	200.000,00	5.000,00	0,00	205.000,00
121220002	EFICIENCIA NA GESTÃO PÚBLICA	200.000,00	5.000,00	0,00	205.000,00
1212200021222	CONSTRUCAO DE PREDIO PROPRIO SEC. EDUCACAO	200.000,00	0,00	0,00	200.000,00
1212200022235	MANUTENCAO CONSELHOS VINCULADOS A EDUCACAO	0,00	5.000,00	0,00	5.000,00
12361	ENSINO FUNDAMENTAL	0,00	3.950.000,00	400.966,22	4.350.966,22
123610002	EFICIENCIA NA GESTÃO PÚBLICA	0,00	3.950.000,00	0,00	3.950.000,00
1236100022203	MANUTENÇÃO DO DEPARTAMENTO DE APOIO ADMINISTRATIVO	0,00	3.900.000,00	0,00	3.900.000,00
1236100022412	REALIZAÇÃO CONCURSOS PÚBLICOS E TESTES SELETIVOS	0,00	50.000,00	0,00	50.000,00
123610032	DESENVOLVIMENTO DO ENSINO FUNDAMENTAL	0,00	0,00	400.966,22	400.966,22
1236100329001	SENTENCAS JUDICIAIS/PRECATÓRIOS	0,00	0,00	400.966,22	400.966,22
12364	ENSINO SUPERIOR	0,00	12.000,00	0,00	12.000,00
123640004	APOIO AS ATIVIDADES DE OUTRAS ESFERAS DE GOVERNO	0,00	12.000,00	0,00	12.000,00
1236400042202	INCENTIVO AO ENSINO SUPERIOR	0,00	12.000,00	0,00	12.000,00
	TOTAL	200.000,00	3.967.000,00	400.966,22	4.567.966,22



PROTÓCOLO GERAL 971/2022
 Data: 30/09/2022 Horário: 10:13
 Legitimado em: 30/09/2022

ESTADO DE MATO GROSSO - MUNICÍPIO DE JUÍNA - MT
 ANEXO 6 da Lei nº 4.320, de 17 de março de 1964
 DEMONSTRAÇÃO DA DESPESA POR PROGRAMA DE TRABALHO
 DESPESAS POR ÓRGÃO/UNIDADE

Exercício de 2023

Orçamento Fiscal, da Seguridade Social e de Investimentos

Adendo V à Portaria SOF/SEPLAN/PR nº 08, de 04 de Fevereiro de 1985

R\$ 1,00

Órgão: 02 - SECRETARIA MUNICIPAL DE EDUCACAO E CULTURA
 Unidade: 110 - DEPARTAMENTO DE ENSINO FUNDAMENTAL

CÓDIGO	DESCRIÇÃO	PROJETOS	ATIVIDADES	ESPECIAIS	TOTAL
12	EDUCACAO	1.060.000,00	4.380.000,00	0,00	5.440.000,00
12361	ENSINO FUNDAMENTAL	1.060.000,00	4.380.000,00	0,00	5.440.000,00
123610032	DESENVOLVIMENTO DO ENSINO FUNDAMENTAL	660.000,00	4.380.000,00	0,00	5.040.000,00
1236100321203	TERMO TERMO DE COLABORACAO, FOMENTO E COOPERACAO	160.000,00	0,00	0,00	160.000,00
1236100321214	AQUISICAO ONIBUS, VEICULOS E EQUIPAMENTOS	500.000,00	0,00	0,00	500.000,00
1236100322206	MANUTENÇÃO DO DEPARTAMENTO E ESCOLAS DO ENSINO FUN	0,00	300.000,00	0,00	300.000,00
1236100322208	FEIRAS, EXPOSIÇÕES E EVENTOS EDUCACIONAIS	0,00	6.000,00	0,00	6.000,00
1236100322209	ALIMENTAÇÃO ESCOLAR - ENSINO FUNDAMENTAL	0,00	1.000.000,00	0,00	1.000.000,00
1236100322210	MANUTENÇÃO DO TRANSPORTE ESCOLAR	0,00	2.400.000,00	0,00	2.400.000,00
1236100322211	ATENDIMENTO DO PROGRAMA PDDE	0,00	6.500,00	0,00	6.500,00
1236100322215	MANUTENÇÃO DA EDUCAÇÃO DE JOVENS E ADULTOS - EJA	0,00	5.500,00	0,00	5.500,00
1236100322216	ALIMENTAÇÃO ESCOLAR DA EDUCAÇÃO DE JOVENS E ADULTO	0,00	2.000,00	0,00	2.000,00
1236100322232	REPASSE AOS CDGES/PDE MUNICIPAL	0,00	400.000,00	0,00	400.000,00
1236100322239	ALIMENTACAO ESCOLAR - ENSINO FUND. AGRIC. FAMILIAR	0,00	260.000,00	0,00	260.000,00
123610034	DESENVOLVIMENTO DA EDUCAÇÃO INFANTIL	400.000,00	0,00	0,00	400.000,00
1236100341215	CONSTRUCAO, REFORMA E AMPLIACAO ESCOLAS	400.000,00	0,00	0,00	400.000,00
	TOTAL	1.060.000,00	4.380.000,00	0,00	5.440.000,00



PROTOCOLO GERAL 971/2022
 Data: 20/09/2022 Horário: 10:13
 Lei nº 45/2022

ESTADO DE MATO GROSSO - MUNICIPIO DE JUINA - MT
 ANEXO 6 da Lei nº 4.320, de 17 de março de 1964
 DEMONSTRAÇÃO DA DESPESA POR PROGRAMA DE TRABALHO
 DESPESAS POR ÓRGÃO/UNIDADE

Exercício de 2023

Orçamento Fiscal, da Seguridade Social e de Investimentos

Adendo V à Portaria SOf/SEPLAN/PR nº 08, de 04 de Fevereiro de 1985

R\$ 1,00

Órgão: 02 - SECRETARIA MUNICIPAL DE EDUCACAO E CULTURA
 Unidade: 120 - DEPARTAMENTO DE EDUCACAO INFANTIL

CÓDIGO	DESCRIÇÃO	PROJETOS	ATIVIDADES	ESPECIAIS	TOTAL
12	EDUCACAO	620.000,00	1.680.000,00	0,00	2.300.000,00
12365	EDUCACAO INFANTIL	620.000,00	1.680.000,00	0,00	2.300.000,00
123650034	DESENVOLVIMENTO DA EDUCACAO INFANTIL	620.000,00	1.680.000,00	0,00	2.300.000,00
1236500341216	CONSTRUCAO, REFORMA E AMPLIACAO DE CEIS	620.000,00	0,00	0,00	620.000,00
1236500342218	MANUTENÇÃO DA EDUCACAO INFANTIL	0,00	200.000,00	0,00	200.000,00
1236500342219	ALIMENTAÇÃO ESCOLAR EDUCACAO INFANTIL	0,00	900.000,00	0,00	900.000,00
1236500342233	REPASSE AOS CDCEs EDUC INFANTIL/PDE MUNICIPAL	0,00	330.000,00	0,00	330.000,00
1236500342240	ALIMENTACAO ESCOLAR-EDUC. INFANTIL AGRIC FAMILIAR	0,00	250.000,00	0,00	250.000,00
TOTAL		620.000,00	1.680.000,00	0,00	2.300.000,00



PROTOCOLO GERAL 971/2022
 Data: 29/09/2022 Horário: 10:13
 Lei nº 45/2022

ESTADO DE MATO GROSSO - MUNICIPIO DE JUINA - MT
 ANEXO 6 da Lei nº 4.320, de 17 de março de 1964
 DEMONSTRAÇÃO DA DESPESA POR PROGRAMA DE TRABALHO
 DESPESAS POR ÓRGÃO/UNIDADE

Exercício de 2023

Orçamento Fiscal, da Seguridade Social e de Investimentos

Adendo V à Portaria SOF/SEPLAN/PR nº 08, de 04 de Fevereiro de 1985

R\$ 1,00

Órgão: 02 - SECRETARIA MUNICIPAL DE EDUCACAO E CULTURA
 Unidade: 130 - DEPARTAMENTO DE CULTURA

CÓDIGO	DESCRIÇÃO	PROJETOS	ATIVIDADES	ESPECIAIS	TOTAL
13	CULTURA	60.000,00	2.282.000,00	0,00	2.342.000,00
13392	DIFUSAO CULTURAL	60.000,00	2.282.000,00	0,00	2.342.000,00
133920033	DESENVOLVIMENTO E PROMOÇÃO CULTURAL	60.000,00	2.282.000,00	0,00	2.342.000,00
1339200331221	IMPLANTACAO DO CINE JUINA - CINEMA ITINERANTE	50.000,00	0,00	0,00	50.000,00
1339200331909	REFORMA E AMPLIAÇÃO CASA DO ARTESÃO	10.000,00	0,00	0,00	10.000,00
1339200332222	MANUTENÇÃO DO DEPARTAMENTO DE CULTURA	0,00	1.350.000,00	0,00	1.350.000,00
1339200332223	MANUTENÇÃO DA BIBLIOTECA PÚBLICA MUNICIPAL	0,00	22.000,00	0,00	22.000,00
1339200332225	COMEMOR DATAS CIVICAS, COMEM. E EVENTOS CALENDARIO	0,00	250.000,00	0,00	250.000,00
1339200332226	APOIO A PROJETOS CULTURAIS E DE ARTES	0,00	60.000,00	0,00	60.000,00
1339200332931	REALIZAÇÃO DO CARNAVAL POPULAR	0,00	100.000,00	0,00	100.000,00
1339200332934	CONTRIBUICAO E REALIZACAO DE EVENTOS DO CALENDARIO	0,00	500.000,00	0,00	500.000,00
	TOTAL	60.000,00	2.282.000,00	0,00	2.342.000,00



PROTOCOLO GERAL 971/2022
 Data: 30/03/2022, Horário: 10:13
 Legitimado em: 30/03/2022

ESTADO DE MATO GROSSO - MUNICIPIO DE JUINA - MT
 ANEXO 6 da Lei nº 4.320, de 17 de março de 1964
 DEMONSTRAÇÃO DA DESPESA POR PROGRAMA DE TRABALHO
 DESPESAS POR ÓRGÃO/UNIDADE

Exercício de 2023

Orçamento Fiscal, da Seguridade Social e de Investimentos

Adendo V à Portaria SOF/SEPLAN/PR nº 06, de 04 de Fevereiro de 1985

R\$ 1,00

Órgão: 02 - SECRETARIA MUNICIPAL DE EDUCACAO E CULTURA

Unidade: 140 - FUNDO DE MANUT. DESENV DA EDUCACAO BASICA - FUNDEB

CÓDIGO	DESCRIÇÃO	PROJETOS	ATIVIDADES	ESPECIAIS	TOTAL
12	EDUCACAO	0,00	32.902.200,00	0,00	32.902.200,00
12361	ENSINO FUNDAMENTAL	0,00	14.500.000,00	0,00	14.500.000,00
123610032	DESENVOLVIMENTO DO ENSINO FUNDAMENTAL	0,00	14.500.000,00	0,00	14.500.000,00
1236100322227	MANUTENÇÃO DO ENSINO FUNDAMENTAL - FUNDEB 30%	0,00	500.000,00	0,00	500.000,00
1236100322228	MANUTENÇÃO DO ENSINO FUNDAMENTAL - FUNDEB 70%	0,00	14.000.000,00	0,00	14.000.000,00
12365	EDUCACAO INFANTIL	0,00	18.400.000,00	0,00	18.400.000,00
123650034	DESENVOLVIMENTO DA EDUCACÃO INFANTIL	0,00	18.400.000,00	0,00	18.400.000,00
1236500342229	MANUTENÇÃO DA EDUCACÃO INFANTIL - FUNDEB 30%	0,00	400.000,00	0,00	400.000,00
1236500342230	MANUTENÇÃO DA EDUCACÃO INFANTIL - FUNDEB 70%	0,00	18.000.000,00	0,00	18.000.000,00
12367	EDUCACAO ESPECIAL	0,00	2.200,00	0,00	2.200,00
123670031	DESENVOLVIMENTO DA EDUCACÃO ESPECIAL	0,00	2.200,00	0,00	2.200,00
1236700312231	MANUTENÇÃO DA EDUCACÃO ESPECIAL - FUNDEB 70%	0,00	2.200,00	0,00	2.200,00
	TOTAL	0,00	32.902.200,00	0,00	32.902.200,00

[Handwritten signature]



PROTOCOLO GERAL 971/2022
 Data: 30/03/2022 Horário: 10:13
 Legitimado em: 10/04/2022

ESTADO DE MATO GROSSO - MUNICIPIO DE JUINA - MT
 ANEXO 6 da Lei nº 4.320, de 17 de março de 1964
 DEMONSTRAÇÃO DA DESPESA POR PROGRAMA DE TRABALHO
 DESPESAS POR ÓRGÃO/UNIDADE

Exercício de 2023

Orçamento Fiscal, da Seguridade Social e de Investimentos

Adendo V à Portaria SOF/SEPLAN/IPR nº 08, de 04 de Fevereiro de 1985

R\$ 1,00

CÓDIGO	DESCRIÇÃO	PROJETOS	ATIVIDADES	ESPECIAIS	TOTAL
10	SAUDE	10.730.000,00	64.674.804,48	289.320,74	75.694.125,22
10122	ADMINISTRACAO GERAL	50.000,00	4.887.230,03	289.320,74	5.226.550,77
101220014	GESTÃO DO SUS	50.000,00	2.387.230,03	289.320,74	2.726.550,77
1012200141325	AQUISICAO DE EQUIP.MAT.PERM.P/SEC.DE SAUDE	20.000,00	0,00	0,00	20.000,00
1012200141326	CONSTRUCAO, AMPL. E REFORMA DA SECRETARIA DE SAUDE	30.000,00	0,00	0,00	30.000,00
1012200142301	MANUTENCAO DAS ATIVIDADES DA SECRETARIA DE SAUDE	0,00	2.072.230,03	0,00	2.072.230,03
1012200142314	CUMPRIMENTO DE ORDENS JUDICIAIS	0,00	210.000,00	0,00	210.000,00
1012200142336	MANUTENÇÃO CONSELHO MUNICIPAL SAÚDE E OUVIDORIA SU	0,00	5.000,00	0,00	5.000,00
1012200142339	CUMPRIMENTO DE PARECER SOCIAL	0,00	50.000,00	0,00	50.000,00
1012200142345	MANUTENCAO DA CENTRAL DE REGULACAO	0,00	50.000,00	0,00	50.000,00
1012200149210	PRECATORIO JUD.52453-28.2019.811 - CDTM CENTRO DIA	0,00	0,00	93.016,90	93.016,90
1012200149213	PRECATORIO JUDICIAL 1001134-33.2021.8.11 H. MARZO	0,00	0,00	47.740,94	47.740,94
1012200149217	PRECATORIO 1006524.81.2021.8.11.0000 - PREVENIA	0,00	0,00	101.683,27	101.683,27
1012200149222	PRECATORIO JUDICIAL 1001649-34.2022.8.11.0000 H.MA	0,00	0,00	46.879,63	46.879,63
101220041	PROGRAMA ENFRENTAMENTO CORONAVIRUS	0,00	2.500.000,00	0,00	2.500.000,00
1012200412342	ACOES SAUDE PIENFRENTAMENTO CORONAVIRUS-COVID-19	0,00	2.500.000,00	0,00	2.500.000,00
10301	ATENCAO BASICA	840.000,00	11.082.770,00	0,00	11.922.770,00
103010013	ATENÇÃO BASICA	840.000,00	11.082.770,00	0,00	11.922.770,00
1030100131302	CONSTR., REFORMA E AMPL. DE UNIDADES SAUDE FAMILIA	320.000,00	0,00	0,00	320.000,00
1030100131307	TERMO DE COLABORACAO, FOMENTO E COOPERACAO	300.000,00	0,00	0,00	300.000,00
1030100131316	AQUISICAO VEICULOS,EQUIP. MAT. PERM/UBS	220.000,00	0,00	0,00	220.000,00
1030100132302	PACS - PROGRAMA DE AGENTE COMUNITARIOS DE SAUDE	0,00	2.100.000,00	0,00	2.100.000,00
1030100132303	SAUDE BUCAL	0,00	372.770,00	0,00	372.770,00
1030100132304	ESF - EQUIPES DE SAUDE DA FAMILIA	0,00	8.500.000,00	0,00	8.500.000,00
1030100132305	MANUTENCAO DAS ATIVIDADES DA ATENCAO BASICA	0,00	110.000,00	0,00	110.000,00
10302	ASSISTENCIA HOSPITALAR E AMBULATORIAL	9.460.000,00	43.504.804,45	0,00	52.964.804,45
103020015	ATENDIMENTO DE MEDIA E ALTA COMPLEXIDADE	9.460.000,00	43.504.804,45	0,00	52.964.804,45
1030200151319	AQUIS.AMB.VEICULOS E EQUIP.P/MEDIA E ALTA COMPLEX.	460.000,00	0,00	0,00	460.000,00
1030200151322	CONSTR. REFORMA E AMPL.DAS UNIDADES ESPECIALIZADAS	3.000.000,00	0,00	0,00	3.000.000,00
1030200152315	UPA - UNIDADE DE PRONTO ATENDIMENTO	0,00	5.200.000,00	0,00	5.200.000,00
1030200152316	SAMUJ - SERVICO DE ATENDIMENTO MEDICO DE URGENCIA	0,00	1.600.000,00	0,00	1.600.000,00
1030200152318	HOSPITAL MUNICIPAL	0,00	22.245.934,56	0,00	22.245.934,56
1030200152319	CAPS - CENTRO DE ATENCAO PSICOSOCIAL	0,00	1.100.000,00	0,00	1.100.000,00
1030200152321	PARTICIPACAO NO CONSORCIO INTERMUNICIPAL DE SAUDE	0,00	2.500.000,00	0,00	2.500.000,00
1030200152326	CENTRO DE REABILITACAO E FISIOTERAPIA	0,00	1.350.000,00	0,00	1.350.000,00



PROTOCOLO GERAL 971/2022
Data: 29/09/2022 Horário: 10:13
Lei nº 45/2022



ESTADO DE MATO GROSSO - MUNICIPIO DE JUINA - MT
ANEXO 6 da Lei nº 4.320, de 17 de março de 1964
DEMONSTRAÇÃO DA DESPESA POR PROGRAMA DE TRABALHO
DESPESAS POR ÓRGÃO/UNIDADE

Exercício de 2023

Orçamento Fiscal, da Seguridade Social e de Investimentos

Adendo V à Portaria SOF/SEPLAN/PR nº 08, de 04 de Fevereiro de 1985		R\$ 1,00	
1030200152327	UCT - UNIDADE COLETA E TRANSFUSAO DE SANGUE	0,00	1.153.869,89
1030200152328	TRATAMENTO DE DEPENDENTES QUIMICOS EM CASAS DE REC	0,00	25.000,00
1030200152329	LABORATORIO MUNICIPAL	0,00	2.700.000,00
1030200152337	MANUT. DO PROGRAMA DA MEDIA ALTA COMPLEX.-MAC	0,00	4.200.000,00
1030200152338	MANUTENCAO TRATAMENTO FORA DO MUNICIPIO TFD	0,00	1.430.000,00
1030200152341	MANUTENCAO LEITOS UTI - TERMO COMP. ESTADO MT	6.000.000,00	6.000.000,00
10303	SUPORTE PROFILATICO E TERAPEUTICO	60.000,00	2.420.000,00
103030017	ASSISTÊNCIA FARMACÉUTICA	60.000,00	2.420.000,00
1030300171320	AQUISICAO VEICULOS E EQUIP. P/FARMACIA BASICA	60.000,00	60.000,00
1030300172312	MANUTENCAO DA FARMACIA BASICA MUNICIPAL	0,00	2.420.000,00
10304	VIGILANCIA SANITARIA	110.000,00	1.500.000,00
103040016	VIGILANCIA EM SAÚDE	110.000,00	1.500.000,00
1030400161317	AQUISICAO VEICULOS E EQUIP.P/ VIGILANCIA SANITARIA	110.000,00	0,00
1030400162308	VIGILANCIA SANITARIA	0,00	1.400.000,00
1030400162343	LABORATORIO DE AGUA	0,00	100.000,00
10305	VIGILANCIA EPIDEMIOLOGICA	210.000,00	1.280.000,00
103050016	VIGILANCIA EM SAÚDE	210.000,00	1.280.000,00
1030500161318	AQUISICAO VEICULOS E EQUIP.P/ VIGILANCIA EPID.E AM	110.000,00	0,00
1030500161321	REFORMA CTA/SAE - BANCO DE SANGUE	100.000,00	0,00
1030500162309	VIGILANCIA EPIDEMIOLOGICA, AMBIENTAL E TRABALHADOR	0,00	550.000,00
1030500162311	CTA/SAE	0,00	730.000,00
17	SANEAMENTO	3.000.000,00	3.000.000,00
17512	SANEAMENTO BASICO URBANO	3.000.000,00	0,00
175120022	GESTÃO DO SANEAMENTO AMBIENTAL	3.000.000,00	0,00
1751200221305	CONSTRUCAO DE REDE ESGOTO SANITARIO E ESTACAO DE T	3.000.000,00	0,00
TOTAL		13.730.000,00	64.674.804,48
		289.320,74	78.694.125,22

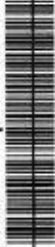

PROTOCOLO GERAL 971/2022
 Data: 30/09/2022 Horário: 10:13
 Lei nº 45/2022



ESTADO DE MATO GROSSO - MUNICIPIO DE JUINA - MT
 ANEXO 6 da Lei nº 4.320, de 17 de março de 1964
 DEMONSTRAÇÃO DA DESPESA POR PROGRAMA DE TRABALHO
 DESPESAS POR ÓRGÃO/UNIDADE

Exercício de 2023

Orçamento Fiscal, da Seguridade Social e de Investimentos

R\$ 1,00

Adendo V à Portaria SOF/SEPLAN/PR nº 08, de 04 de Fevereiro de 1985

Órgão: 04 - SECRETARIA MUNICIPAL DE ADMINISTRACAO E FINANÇAS

Unidade: 100 - DEPARTAMENTO DE FINANÇAS E TESOUREARIA

CÓDIGO	DESCRIÇÃO	PROJETOS	ATIVIDADES	ESPECIAIS	TOTAL
04	ADMINISTRACAO	0,00	400.000,00	0,00	400.000,00
04123	ADMINISTRACAO FINANCEIRA	0,00	400.000,00	0,00	400.000,00
041230005	ADMINISTRAÇÃO TRIBUTÁRIA E FINANCEIRA	0,00	400.000,00	0,00	400.000,00
0412300052403	MANUTENÇÃO DEPARTAMENTO DE FINANÇAS E TESOUREARIA	0,00	400.000,00	0,00	400.000,00
	TOTAL	0,00	400.000,00	0,00	400.000,00

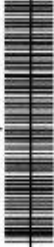

PROTOCOLO GERAL 971/2022
 Data: 30/03/2022 Horário: 10:13
 Legado: 100 - LO 45/2022



ESTADO DE MATO GROSSO - MUNICIPIO DE JUINA - MT
 ANEXO 6 da Lei nº 4.320, de 17 de março de 1964
 DEMONSTRAÇÃO DA DESPESA POR PROGRAMA DE TRABALHO
 DESPESAS POR ÓRGÃO/UNIDADE

Exercício de 2023

Orçamento Fiscal, da Seguridade Social e de Investimentos

R\$ 1,00

Adendo V à Portaria SOF/SEPLAN/PR nº 08, de 04 de Fevereiro de 1985

Órgão: 04 - SECRETARIA MUNICIPAL DE ADMINISTRACAO E FINANÇAS

Unidade: 110 - DEPARTAMENTO DE CONTABILIDADE

CÓDIGO	DESCRIÇÃO	PROJETOS	ATIVIDADES	ESPECIAIS	TOTAL
04	ADMINISTRACAO	0,00	650.000,00	0,00	650.000,00
04123	ADMINISTRACAO FINANCEIRA	0,00	650.000,00	0,00	650.000,00
041230005	ADMINISTRAÇÃO TRIBUTÁRIA E FINANCEIRA	0,00	650.000,00	0,00	650.000,00
0412300052404	MANUTENÇÃO DO DEPARTAMENTO DE CONTABILIDADE	0,00	650.000,00	0,00	650.000,00
	TOTAL	0,00	650.000,00	0,00	650.000,00



PROTOCOLO GERAL 971/2022
 Data: 30/09/2022 Horário: 10:13
 Legitimado em: 30/09/2022 O 45/2022



ESTADO DE MATO GROSSO - MUNICIPIO DE JUINA - MT
 ANEXO 6 da Lei nº 4.320, de 17 de março de 1964
 DEMONSTRAÇÃO DA DESPESA POR PROGRAMA DE TRABALHO
 DESPESAS POR ÓRGÃO/UNIDADE

Exercício de 2023

Orçamento Fiscal, da Seguridade Social e de Investimentos

R\$ 1,00

Adendo V à Portaria SOF/SEPLAN/PR nº 08, de 04 de Fevereiro de 1985

Órgão: 04 - SECRETARIA MUNICIPAL DE ADMINISTRACAO E FINANÇAS

Unidade: 120 - DEPARTAMENTO DE ADMINISTRACAO TRIBUTARIA

CÓDIGO	DESCRIÇÃO	PROJETOS	ATIVIDADES	ESPECIAIS	TOTAL
04	ADMINISTRACAO	0,00	1.100.000,00	0,00	1.100.000,00
04129	ADMINISTRACAO DE RECEITAS	0,00	1.100.000,00	0,00	1.100.000,00
041290005	ADMINISTRAÇÃO TRIBUTÁRIA E FINANCEIRA	0,00	1.100.000,00	0,00	1.100.000,00
0412900052405	MANUTENÇÃO DO DEPARTAMENTO DE ADMINISTRAÇÃO TRIBUT	0,00	1.100.000,00	0,00	1.100.000,00
	TOTAL	0,00	1.100.000,00	0,00	1.100.000,00



PROTÓCOLO GERAL 971/2022
 Data: 20/09/2022 Horário: 10:13
 Lei nº 45/2022

ESTADO DE MATO GROSSO - MUNICIPIO DE JUINA - MT
 ANEXO 6 da Lei nº 4.320, de 17 de março de 1964
 DEMONSTRAÇÃO DA DESPESA POR PROGRAMA DE TRABALHO
 DESPESAS POR ÓRGÃO/UNIDADE

Exercício de 2023

Orçamento Fiscal, da Seguridade Social e de Investimentos

Adendo V à Portaria SOF/SEPLAN/PR nº 08, de 04 de Fevereiro de 1985

R\$ 1,00

Órgão: 04 - SECRETARIA MUNICIPAL DE ADMINISTRACAO E FINANÇAS

Unidade: 140 - DEPARTAMENTO DE ADMINISTRACAO E RECURSOS HUMANOS

CÓDIGO	DESCRIÇÃO	PROJETOS	ATIVIDADES	ESPECIAIS	TOTAL
04	ADMINISTRACAO	0,00	5.575.000,00	0,00	5.575.000,00
04122	ADMINISTRACAO GERAL	0,00	5.500.000,00	0,00	5.500.000,00
041220002	EFICIÊNCIA NA GESTÃO PÚBLICA	0,00	5.500.000,00	0,00	5.500.000,00
0412200022410	MANUTENÇÃO DO DEPARTAMENTO DE ADMINISTRACÃO	0,00	5.500.000,00	0,00	5.500.000,00
04127	ORDENAMENTO TERRITORIAL	0,00	10.000,00	0,00	10.000,00
041270030	QUALIFICAÇÃO DOS SERVIDORES PÚBLICOS MUNICIPAIS	0,00	10.000,00	0,00	10.000,00
0412700302413	MANUTENÇÃO DO PROGRAMA DE QUALIFICAÇÃO	0,00	10.000,00	0,00	10.000,00
04128	FORMACAO DE RECURSOS HUMANOS	0,00	55.000,00	0,00	55.000,00
041280024	GESTÃO DE PESSOAS	0,00	55.000,00	0,00	55.000,00
0412800242412	REALIZAÇÃO CONCURSOS PÚBLICOS E TESTES SELETIVOS	0,00	55.000,00	0,00	55.000,00
04331	PROTECAO E BENEFICIOS AO TRABALHADOR	0,00	10.000,00	0,00	10.000,00
043310036	GESTÃO EM SAÚDE E SEGURANÇA DO SERVIDOR	0,00	10.000,00	0,00	10.000,00
0433100362414	IMPLANTAÇÃO E MANUTENÇÃO PROGRAMA GESTÃO SAÚDE SEG	0,00	10.000,00	0,00	10.000,00
	TOTAL	0,00	5.575.000,00	0,00	5.575.000,00



PROTOCOLO GERAL 971/2022
 Data: 29/09/2022 Horário: 10:13
 Lei nº 10.045/2002 O 45/2022

ESTADO DE MATO GROSSO - MUNICIPIO DE JUINA - MT
 ANEXO 6 da Lei nº 4.320, de 17 de março de 1964
 DEMONSTRAÇÃO DA DESPESA POR PROGRAMA DE TRABALHO
 DESPESAS POR ÓRGÃO/UNIDADE

Exercício de 2023

Orçamento Fiscal, da Seguridade Social e de Investimentos

Adendo V à Portaria SOF/SEPLAN/IPR nº 08, de 04 de Fevereiro de 1985

R\$ 1,00

Órgão: 04 - SECRETARIA MUNICIPAL DE ADMINISTRACAO E FINANÇAS

Unidade: 150 - DEPARTAMENTO DE COMPRAS E LICITACAO

CÓDIGO	DESCRIÇÃO	PROJETOS	ATIVIDADES	ESPECIAIS	TOTAL
04	ADMINISTRACAO	0,00	1.060.000,00	0,00	1.060.000,00
04122	ADMINISTRACAO GERAL	0,00	1.060.000,00	0,00	1.060.000,00
041220023	GESTÃO DE SUPRIMENTOS E SERVIÇOS	0,00	1.060.000,00	0,00	1.060.000,00
0412200232415	MANUTENÇÃO DO DEPARTAMENTO DE COMPRAS	0,00	800.000,00	0,00	800.000,00
0412200232416	MANUTENÇÃO DO DEPARTAMENTO DE LICITAÇÃO	0,00	260.000,00	0,00	260.000,00
	TOTAL	0,00	1.060.000,00	0,00	1.060.000,00



PROTOCOLO GERAL 971/2022
 Data: 30/03/2022 Horário: 10:13
 Lei nº 1.234 - O 45/2022

ESTADO DE MATO GROSSO - MUNICIPIO DE JUINA - MT
 ANEXO 6 da Lei nº 4.320, de 17 de março de 1964
 DEMONSTRAÇÃO DA DESPESA POR PROGRAMA DE TRABALHO
 DESPESAS POR ÓRGÃO/UNIDADE

Exercício de 2023

Orçamento Fiscal, da Seguridade Social e de Investimentos

Atendo V à Portaria SOF/SEPLAN/PR nº 08, de 04 de Fevereiro de 1985

Órgão: 04 - SECRETARIA MUNICIPAL DE ADMINISTRACAO E FINANÇAS
 Unidade: 160 - DEPARTAMENTO DE PATRIMONIO

R\$ 1,00

CÓDIGO	DESCRIÇÃO	PROJETOS	ATIVIDADES	ESPECIAIS	TOTAL
04	ADMINISTRACAO				
04122	ADMINISTRACAO GERAL	5.000,00	120.000,00	0,00	125.000,00
041220023	GESTÃO DE SUPRIMENTOS E SERVIÇOS	5.000,00	120.000,00	0,00	125.000,00
0412200231401	LEVANTAMENTO DE BENS MOVEIS E IMOVEIS	5.000,00	0,00	0,00	5.000,00
0412200232417	MANUTENÇÃO DO DEPARTAMENTO DE PATRIMÔNIO	0,00	120.000,00	0,00	120.000,00
	TOTAL	5.000,00	120.000,00	0,00	125.000,00

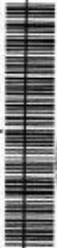

PROTOCOLO GERAL 971/2022
 Data: 20/09/2022 Horário: 10:13
 Lei Estadual Nº 045/2022

ESTADO DE MATO GROSSO - MUNICIPIO DE JUINA - MT
 ANEXO 6 da Lei nº 4.320, de 17 de março de 1964
 DEMONSTRAÇÃO DA DESPESA POR PROGRAMA DE TRABALHO
 DESPESAS POR ÓRGÃO/UNIDADE

Exercício de 2023

Orçamento Fiscal, da Seguridade Social e de Investimentos

Adendo V à Portaria SOF/SEPLAN/PR nº 08, de 04 de Fevereiro de 1985

Órgão: 04 - SECRETARIA MUNICIPAL DE ADMINISTRACAO E FINANÇAS
 Unidade: 170 - DEPARTAMENTO DE INFORMATICA

R\$ 1,00

CÓDIGO	DESCRIÇÃO	PROJETOS	ATIVIDADES	ESPECIAIS	TOTAL
04	ADMINISTRACAO	0,00	150.000,00	0,00	150.000,00
04126	TECNOLOGIA DA INFORMACAO	0,00	150.000,00	0,00	150.000,00
041260037	GESTÃO DA TECNOLOGIA DA INFORMACÃO	0,00	150.000,00	0,00	150.000,00
0412600372419	MANUTENÇÃO DO DEPARTAMENTO DE INFORMATICA	0,00	150.000,00	0,00	150.000,00
	TOTAL	0,00	150.000,00	0,00	150.000,00



PROTOCOLO GERAL 971/2022
 Data: 30/09/2022 Horário: 10:13
 Legitimado em: 30/09/2022

ESTADO DE MATO GROSSO - MUNICIPIO DE JUINA - MT
 ANEXO 6 da Lei nº 4.320, de 17 de março de 1964
 DEMONSTRAÇÃO DA DESPESA POR PROGRAMA DE TRABALHO
 DESPESAS POR ÓRGÃO/UNIDADE

Exercício de 2023

Orçamento Fiscal, da Seguridade Social e de Investimentos

Adendo V à Portaria SOF/SEPLAN/PR nº 08, de 04 de Fevereiro de 1985

R\$ 1,00

Órgão: 04 - SECRETARIA MUNICIPAL DE ADMINISTRACAO E FINANÇAS

Unidade: 180 - COORDENADORIA MUNICIPAL DE DEFESA DO CONSUMIDOR -

CÓDIGO	DESCRIÇÃO	PROJETOS	ATIVIDADES	ESPECIAIS	TOTAL
14	DIREITOS DE CIDADANIA	0,00	450.000,00	0,00	450.000,00
14422	DIREITOS INDIVIDUAIS, COLETIVOS E DIFUSOS	0,00	450.000,00	0,00	450.000,00
144220003	GARANTIA DOS DIREITOS DO CIDADÃO	0,00	450.000,00	0,00	450.000,00
1442200032420	PROMOÇÃO DAS AÇÕES DO PROCON	0,00	450.000,00	0,00	450.000,00
	TOTAL	0,00	450.000,00	0,00	450.000,00



PROTÓTIPO GERAL 971/2022
 Data: 30/09/2022 Horário: 10:13
 Lei nº 45/2022



ESTADO DE MATO GROSSO - MUNICIPIO DE JUINA - MT

ANEXO 6 da Lei nº 4.320, de 17 de março de 1964

**DEMONSTRAÇÃO DA DESPESA POR PROGRAMA DE TRABALHO
 DESPESAS POR ÓRGÃO/UNIDADE**

Exercício de 2023

Orçamento Fiscal, da Seguridade Social e de Investimentos

Atendo V à Portaria SOF/SEPLAN/IPR nº 08, de 04 de Fevereiro de 1985

R\$ 1,00

Órgão: 04 - SECRETARIA MUNICIPAL DE ADMINISTRACAO E FINANÇAS

Unidade: 199 - ENCARGOS ESPECIAIS DO MUNICIPIO

CÓDIGO	DESCRIÇÃO	PROJETOS	ATIVIDADES	ESPECIAIS	TOTAL
04	ADMINISTRACAO	0,00	7.000,00	0,00	7.000,00
04123	ADMINISTRACAO FINANCEIRA	0,00	7.000,00	0,00	7.000,00
041230005	ADMINISTRACAO TRIBUTÁRIA E FINANCEIRA	0,00	7.000,00	0,00	7.000,00
0412300052425	ENCARGOS MUNICIPAIS DIVERSOS	0,00	7.000,00	0,00	7.000,00
28	ENCARGOS ESPECIAIS	260.000,00	0,00	300.000,00	560.000,00
28841	REFINANCIAMENTO DA DIVIDA INTERNA	200.000,00	0,00	300.000,00	500.000,00
288410005	ADMINISTRACAO TRIBUTÁRIA E FINANCEIRA	200.000,00	0,00	300.000,00	500.000,00
2884100059003	AMORTIZACAO DA DIVIDA CONFESSADA INSS	0,00	0,00	300.000,00	300.000,00
2884100059010	AMORTIZACAO DA DIVIDA JUNTO A RECEITA FEDERAL	200.000,00	0,00	0,00	200.000,00
28843	SERVICO DA DIVIDA INTERNA	60.000,00	0,00	0,00	60.000,00
288430005	ADMINISTRACAO TRIBUTÁRIA E FINANCEIRA	60.000,00	0,00	0,00	60.000,00
2884300059009	AMORTIZACAO DE DIVIDA CONFESSADA - PGE/MT	60.000,00	0,00	0,00	60.000,00
	TOTAL	260.000,00	7.000,00	300.000,00	567.000,00



PROTÓCOLO GERAL 971/2022
 Data: 30/08/2022 Horário: 10:13
 Legitimado O 45/2022

ESTADO DE MATO GROSSO - MUNICÍPIO DE JUÍNA - MT
 ANEXO 6 da Lei nº 4.320, de 17 de março de 1964
 DEMONSTRAÇÃO DA DESPESA POR PROGRAMA DE TRABALHO
 DESPESAS POR ÓRGÃO/UNIDADE

Exercício de 2023

Orçamento Fiscal, da Seguridade Social e de Investimentos

Atendo V à Portaria SOF/SEPLAN/IPR nº 08, de 04 de Fevereiro de 1985

RS 1,00

CÓDIGO	DESCRIÇÃO	PROJETOS	ATIVIDADES	ESPECIAIS	TOTAL
04	ADMINISTRACAO	350.000,00	2.078.600,00	0,00	2.428.600,00
04121	PLANEJAMENTO E ORCAMENTO	50.000,00	2.073.600,00	0,00	2.123.600,00
041210002	EFICIENCIA NA GESTÃO PÚBLICA	50.000,00	113.600,00	0,00	163.600,00
0412100021511	PLANO DIRETOR	50.000,00	0,00	0,00	50.000,00
0412100022406	MANUTENÇÃO DO DEPARTAMENTO DE PLANEJAMENTO E ORÇAM	0,00	110.000,00	0,00	110.000,00
0412100022407	ELABORAÇÃO DA LEI DE DIRETRIZES ORÇAMENTÁRIAS	0,00	1.200,00	0,00	1.200,00
0412100022408	ELABORAÇÃO E AVALIAÇÃO DO PLANO PLURIANUAL	0,00	1.200,00	0,00	1.200,00
0412100022409	ELABORAÇÃO DA LEI ORÇAMENTÁRIA ANUAL	0,00	1.200,00	0,00	1.200,00
041210018	PROMOÇÃO DO DESENVOLVIMENTO URBANO	0,00	1.960.000,00	0,00	1.960.000,00
0412100182502	MANUTENÇÃO DO DEPARTAMENTO DE ESTUDOS E PROJETOS	0,00	110.000,00	0,00	110.000,00
0412100182504	MANUTENÇÃO DEPARTAMENTO DE PROMOÇÃO DO DESENV URBA	0,00	1.850.000,00	0,00	1.850.000,00
04122	ADMINISTRACAO GERAL	300.000,00	5.000,00	0,00	305.000,00
041220002	EFICIENCIA NA GESTÃO PÚBLICA	0,00	5.000,00	0,00	5.000,00
0412200022503	GESTÃO PARTICIPATIVA	0,00	5.000,00	0,00	5.000,00
041220018	PROMOÇÃO DO DESENVOLVIMENTO URBANO	300.000,00	0,00	0,00	300.000,00
0412200181501	ELABORAÇÃO DE PROJETOS DE ENGENHARIA E AMBIENTAIS	300.000,00	0,00	0,00	300.000,00
15	URBANISMO	50.000,00	50.000,00	0,00	100.000,00
15127	ORDENAMENTO TERRITORIAL	50.000,00	50.000,00	0,00	100.000,00
151270018	PROMOÇÃO DO DESENVOLVIMENTO URBANO	50.000,00	50.000,00	0,00	100.000,00
1512700181502	DESAPROPRIAÇÃO E AQUISIÇÃO DE IMÓVEIS	50.000,00	50.000,00	0,00	100.000,00
1512700182505	AÇÕES DE REGULARIZAÇÃO FUNDIÁRIA	50.000,00	0,00	0,00	50.000,00
	TOTAL	400.000,00	2.128.600,00	0,00	2.528.600,00



PROTOCOLO GERAL 971/2022
 Data: 30/09/2022 Horário: 10:13
 Lei nº 10.240/2002 Art. 45/2022

ESTADO DE MATO GROSSO - MUNICIPIO DE JUINA - MT
 ANEXO 6 da Lei nº 4.320, de 17 de março de 1964
 DEMONSTRAÇÃO DA DESPESA POR PROGRAMA DE TRABALHO
 DESPESAS POR ÓRGÃO/UNIDADE

Exercício de 2023

Orçamento Fiscal, da Seguridade Social e de Investimentos

Adendo V à Portaria SOF/SEPLAN/PR nº 08, de 04 de Fevereiro de 1985

Órgão: 05 - SECRETARIA MUNICIPAL DE PLANEJAMENTO
 Unidade: 110 - DEPARTAMENTO DE CONTROLE RURAL

R\$ 1,00

CÓDIGO	DESCRIÇÃO	PROJETOS	ATIVIDADES	ESPECIAIS	TOTAL
04	ADMINISTRACAO	0,00	60.000,00	0,00	60.000,00
04127	ORDENAMENTO TERRITORIAL	0,00	60.000,00	0,00	60.000,00
041270002	EFICIENCIA NA GESTÃO PÚBLICA	0,00	60.000,00	0,00	60.000,00
0412700022506	MANUTENÇÃO DO DEPARTAMENTO DE CONTROLE RURAL	0,00	60.000,00	0,00	60.000,00
	TOTAL	0,00	60.000,00	0,00	60.000,00



PROTOCOLO GERAL 971/2022
 Data: 30/03/2022 Horário: 10:13
 Lei nº 10.520/2003, Art. 45/2022



ESTADO DE MATO GROSSO - MUNICIPIO DE JUINA - MT
 ANEXO 6 da Lei nº 4.320, de 17 de março de 1964
DEMONSTRAÇÃO DA DESPESA POR PROGRAMA DE TRABALHO
DESPESAS POR ÓRGÃO/UNIDADE

Exercício de 2023

Orçamento Fiscal, da Seguridade Social e de Investimentos

Adendo V à Portaria SOF/SEPLAN/PR nº 08, de 04 de Fevereiro de 1985

Órgão: 05 - SECRETARIA MUNICIPAL DE PLANEJAMENTO

Unidade: 120 - DEPARTAMENTO DE TOPOGRAFIA

R\$ 1,00

CÓDIGO	DESCRIÇÃO	PROJETOS	ATIVIDADES	ESPECIAIS	TOTAL
04	ADMINISTRACAO	0,00	220.000,00	0,00	220.000,00
04122	ADMINISTRACAO GERAL	0,00	220.000,00	0,00	220.000,00
041220002	EFICIENCIA NA GESTÃO PÚBLICA	0,00	220.000,00	0,00	220.000,00
0412200022507	MANUTENÇÃO DO DEPARTAMENTO DE TOPOGRAFIA	0,00	220.000,00	0,00	220.000,00
TOTAL		0,00	220.000,00	0,00	220.000,00

9



PROTOCOLO GERAL 971/2022
 Data: 30/09/2022 Horário: 10:13
 Legitimado em: 30/09/2022

ESTADO DE MATO GROSSO - MUNICIPIO DE JUINA - MT
 ANEXO 6 da Lei nº 4.320, de 17 de março de 1964
 DEMONSTRAÇÃO DA DESPESA POR PROGRAMA DE TRABALHO
 DESPESAS POR ÓRGÃO/UNIDADE

Exercício de 2023

Orçamento Fiscal, da Seguridade Social e de Investimentos

Adendo V à Portaria SOF/SEPLAN/PR nº 08, de 04 de Fevereiro de 1985

R\$ 1,00

Órgão: 05 - SECRETARIA MUNICIPAL DE PLANEJAMENTO
 Unidade: 130 - DEPARTAMENTO DE HABITACAO E INTERESSE SOCIAL

CÓDIGO	DESCRIÇÃO	PROJETOS	ATIVIDADES	ESPECIAIS	TOTAL
16	HABITACAO	500.000,00	35.000,00	0,00	535.000,00
16482	HABITACAO URBANA	500.000,00	35.000,00	0,00	535.000,00
164820038	HABITAÇÃO E INTERESSE SOCIAL	500.000,00	35.000,00	0,00	535.000,00
1648200381505	CONSTRUCAO DE MORADIAS POPULARES	500.000,00	0,00	0,00	500.000,00
1648200382508	MANUTENÇÃO DAS POLITICAS DE HABITAÇÃO	0,00	35.000,00	0,00	35.000,00
TOTAL		500.000,00	35.000,00	0,00	535.000,00

[Handwritten mark]



PROTOCOLO GERAL 971/2022
 Data: 20/02/2022 Horário: 10:13
 Lei nº 3066/2016 O 45/2022



ESTADO DE MATO GROSSO - MUNICIPIO DE JUINA - MT
 ANEXO 6 da Lei nº 4.320, de 17 de março de 1964
 DEMONSTRAÇÃO DA DESPESA POR PROGRAMA DE TRABALHO
 DESPESAS POR ÓRGÃO/UNIDADE

Exercício de 2023
 Orçamento Fiscal, da Seguridade Social e de Investimentos

Atendo V à Portaria SOf/SEPLAN/PR nº 08, de 04 de Fevereiro de 1985

R\$ 1,00

Órgão: 06 - SECRETARIA MUNICIPAL DE ASSISTENCIA SOCIAL Unidade: 180 - FUNDO MUNICIPAL DE ASSISTENCIA SOCIAL		PROJETOS	ATIVIDADES	ESPECIAIS	TOTAL
CÓDIGO	DESCRIÇÃO				
08	ASSISTENCIA SOCIAL	405.000,00	6.570.000,00	0,00	6.975.000,00
08243	ASSISTENCIA A CRIANCA E AO ADOLESCENTE	50.000,00	1.285.000,00	0,00	1.335.000,00
082430006	GERENCIA DO SISTEMA UNICO ASSIST.SOCIAL - GESTAO (0,00	500.000,00	0,00	500.000,00
0824300062605	CONSELHO TUTELAR DOS DIREITOS DA CRIANCA E DO ADOL	0,00	500.000,00	0,00	500.000,00
082430008	GSUAS (PROTECAO SOCIAL ESPECIAL)	50.000,00	785.000,00	0,00	835.000,00
0824300081609	CONSTR.REF.AMPL.E ADEQ.LAR CRIANCA E ADOLESCENTE	50.000,00	0,00	0,00	50.000,00
0824300082612	ACOES ESTRATEGICAS DO PETI	0,00	65.000,00	0,00	65.000,00
0824300082614	SERVICO ALTA COMPLEX.ACOLHIM.INSTIT.CRIANCA.ADOLES	0,00	720.000,00	0,00	720.000,00
08244	ASSISTENCIA ESPECIAL	355.000,00	5.285.000,00	0,00	5.640.000,00
082440006	GERENCIA DO SISTEMA UNICO ASSIST.SOCIAL - GESTAO (280.000,00	3.065.000,00	0,00	3.345.000,00
0824400061509	AQUISICAO EQUIP. E VEICULOS PARA ASSIST. SOCIAL	130.000,00	0,00	0,00	130.000,00
0824400061510	AQUISICAO DE MOVEIS E EQUIP. LAR DOS IDOSOS JUINA	50.000,00	0,00	0,00	50.000,00
0824400061603	CONSTR.REF.AMPL.E ADEQ.ESP.FISICO UNID.AS.SOCIAL	100.000,00	0,00	0,00	100.000,00
0824400062601	DIRETORIA GESTAO SISTEMA UNICO ASSIS.SOCIAL-DGSUAS	0,00	2.500.000,00	0,00	2.500.000,00
0824400062604	TERMOS DE COLABORACAO, FOMENTO E COOPERACAO	0,00	500.000,00	0,00	500.000,00
0824400062607	SECRETARIA EXEC. CONSELHO MUN.ASSIST.SOCIAL (CIMAS)	0,00	65.000,00	0,00	65.000,00
082440007	GSUAS (PROTECAO SOCIAL BASICA)	75.000,00	1.600.000,00	0,00	1.675.000,00
0824400071606	REFORMA, AMPL. E ADEQUACAO ESPACO FISICO CADUNICO	75.000,00	0,00	0,00	75.000,00
0824400072606	SERVICOS E BENEFICIOS SOCIOASSISTENCIAIS	0,00	1.400.000,00	0,00	1.400.000,00
0824400072608	CADASTRO UNICO DOS PROGRAMAS SOCIAIS - CADUNICO	0,00	200.000,00	0,00	200.000,00
082440008	GSUAS (PROTECAO SOCIAL ESPECIAL)	0,00	570.000,00	0,00	570.000,00
0824400082603	ATENDIMENTO EMERGENCIAL EM CASO DE CALAMIDADES	0,00	20.000,00	0,00	20.000,00
0824400082611	SERVICOS MEDIA COMPLEXIDADE (CREAS/PAEFI,MSE E AB.	0,00	550.000,00	0,00	550.000,00
082440041	PROGRAMA ENFRENTAMENTO CORONAVIRUS	0,00	50.000,00	0,00	50.000,00
0824400412639	Programa de Enfrentamento ao COVID-19	0,00	50.000,00	0,00	50.000,00
TOTAL		405.000,00	6.570.000,00	0,00	6.975.000,00



PROTOCOLO GERAL 971/2022
 Data: 30/06/2022 Horário: 10:13
 Livro: 01 Folha: 045/2022



ESTADO DE MATO GROSSO - MUNICIPIO DE JUINA - MT
 ANEXO 6 da Lei nº 4.320, de 17 de março de 1964
 DEMONSTRAÇÃO DA DESPESA POR PROGRAMA DE TRABALHO
 DESPESAS POR ÓRGÃO/UNIDADE

Exercício de 2023

Orçamento Fiscal, da Seguridade Social e de Investimentos

Adendo V à Portaria SOF/SEPLAN/PR nº 08, de 04 de Fevereiro de 1985

R\$ 1,00

Órgão: 06 - SECRETARIA MUNICIPAL DE ASSISTENCIA SOCIAL

Unidade: 190 - FUNDO MUN DIREITOS DA CRIANCA E DO ADOLESCENTE

CÓDIGO	DESCRIÇÃO	PROJETOS	ATIVIDADES	ESPECIAIS	TOTAL
08	ASSISTENCIA SOCIAL	50.000,00	45.000,00	0,00	95.000,00
08243	ASSISTENCIA A CRIANCA E AO ADOLESCENTE	50.000,00	45.000,00	0,00	95.000,00
082430006	GERENCIA DO SISTEMA UNICO ASSIST.SOCIAL - GESTAO (50.000,00	45.000,00	0,00	95.000,00
0824300061604	CONSTR. REF. AMPL. ESPACO P/ CRIANCA ADOLESCENTES	50.000,00	0,00	0,00	50.000,00
0824300062602	ACOES DO CONSELHO MUN DIREITOS CRIANCA E ADOLESCEN	0,00	15.000,00	0,00	15.000,00
0824300062604	TERMOS DE COLABORACAO, FOMENTO E COOPERACAO	0,00	30.000,00	0,00	30.000,00
	TOTAL	50.000,00	45.000,00	0,00	95.000,00



PROTOCOLO GERAL 971/2022
 Data: 20/09/2022 Horário: 10:13
 Legitimado em: 20/09/2022



ESTADO DE MATO GROSSO - MUNICIPIO DE JUINA - MT
 ANEXO 6 da Lei nº 4.320, de 17 de março de 1964
 DEMONSTRAÇÃO DA DESPESA POR PROGRAMA DE TRABALHO
 DESPESAS POR ÓRGÃO/UNIDADE

Exercício de 2023

Orçamento Fiscal, da Seguridade Social e de Investimentos

Adendo V à Portaria SOF/SEPLAN/IPR nº 08, de 04 de Fevereiro de 1985

R\$ 1,00

Órgão: 06 - SECRETARIA MUNICIPAL DE ASSISTENCIA SOCIAL

Unidade: 195 - FUNDO MUNICIPAL DOS DIREITOS DA PESSOA IDOSA

CÓDIGO	DESCRIÇÃO	PROJETOS	ATIVIDADES	ESPECIAIS	TOTAL
08	ASSISTENCIA SOCIAL	100.000,00	920.000,00	0,00	1.020.000,00
08241	ASSISTENCIA AO IDOSO	100.000,00	920.000,00	0,00	1.020.000,00
082410008	GSUAS (PROTECAO SOCIAL ESPECIAL)	100.000,00	920.000,00	0,00	1.020.000,00
0824100081608	CONSTR.REF.AMPL.E ADEQ.DO LAR DOS IDOSOS	100.000,00	0,00	0,00	100.000,00
0824100082604	TERMOS DE COLABORACAO, FOMENTO E COOPERACAO	0,00	20.000,00	0,00	20.000,00
0824100082613	SERVICOS ALTA COMPLEX. INST.LONGA PERM IDOSOS	0,00	900.000,00	0,00	900.000,00
	TOTAL	100.000,00	920.000,00	0,00	1.020.000,00



PROTÓCOLO GERAL 971/2022
 Data: 20/09/2022 Horário: 10:13
 Lei nº 45/2022

ESTADO DE MATO GROSSO - MUNICÍPIO DE JUÍNA - MT
 ANEXO 6 da Lei nº 4.320, de 17 de março de 1964
 DEMONSTRAÇÃO DA DESPESA POR PROGRAMA DE TRABALHO
 DESPESAS POR ÓRGÃO/UNIDADE

Exercício de 2023

Orçamento Fiscal, da Seguridade Social e de Investimentos

Atendo V à Portaria SOF/SEPLAN/IPR nº 08, de 04 de Fevereiro de 1985

R\$ 1,00

CÓDIGO	DESCRIÇÃO	PROJETOS	ATIVIDADES	ESPECIAIS	TOTAL
04	ADMINISTRACAO	0,00	2.100.000,00	0,00	2.100.000,00
04122	ADMINISTRACAO GERAL	0,00	2.100.000,00	0,00	2.100.000,00
041220002	EFICIÊNCIA NA GESTÃO PÚBLICA	0,00	2.100.000,00	0,00	2.100.000,00
0412200022702	MANUTENÇÃO DO DEPARTAMENTO DE AGRICULTURA	0,00	2.100.000,00	0,00	2.100.000,00
18	GESTAO AMBIENTAL	450.000,00	0,00	0,00	450.000,00
18541	PRESERVACAO E CONSERVACAO AMBIENTAL	450.000,00	0,00	0,00	450.000,00
185410021	GESTÃO AMBIENTAL	450.000,00	0,00	0,00	450.000,00
1854100211708	TERMO DE COLABORACAO, FOMENTO E COOPERACAO	450.000,00	0,00	0,00	450.000,00
20	AGRICULTURA	760.000,00	263.000,00	0,00	1.023.000,00
20122	ADMINISTRACAO GERAL	0,00	6.000,00	0,00	6.000,00
201220019	DESENVOLVIMENTO DA PRODUÇÃO AGROPECUÁRIA	0,00	6.000,00	0,00	6.000,00
2012200192703	CAPACITAÇÃO TÉCNICA DOS SERVIDORES DA SECRETARIA	0,00	6.000,00	0,00	6.000,00
20601	PROMOCAO DA PRODUCAO VEGETAL	50.000,00	150.000,00	0,00	200.000,00
206010019	DESENVOLVIMENTO DA PRODUÇÃO AGROPECUÁRIA	50.000,00	150.000,00	0,00	200.000,00
2060100191712	CONSTR. REFORMA E AMPL. DE VIVEIRO MUNICIPAL	50.000,00	0,00	0,00	50.000,00
2060100192704	ESTRUT. CADEIA PRODUTIVA HORTIFRUTIGRANJEIROS	0,00	60.000,00	0,00	60.000,00
2060100192705	PROD. DISTRIB. DE MUDAS PARA AGRICULTURA	0,00	90.000,00	0,00	90.000,00
20605	ABASTECIMENTO	690.000,00	85.000,00	0,00	775.000,00
206050019	DESENVOLVIMENTO DA PRODUÇÃO AGROPECUÁRIA	670.000,00	85.000,00	0,00	755.000,00
2060500191701	AQUIS.VEICULOS, IMPLMENTOS E PATRULHA MECANIZADA	450.000,00	0,00	0,00	450.000,00
2060500191709	CONSTR. MINIABATEDOURO MUNICIPAL	20.000,00	0,00	0,00	20.000,00
2060500191710	AQUIS.EQUIP.MATER.E VEICULOS PARA APOIO PROD.LEITE	200.000,00	0,00	0,00	200.000,00
2060500192706	FOMENTO CULTURA VEGAGRICULTURA FAMILIAR	0,00	40.000,00	0,00	40.000,00
2060500192707	REALIZAÇÃO DE EVENTOS AGROPECUÁRIOS	0,00	45.000,00	0,00	45.000,00
206050021	GESTÃO AMBIENTAL	20.000,00	0,00	0,00	20.000,00
2060500211706	IMPLANTACÃO UND BENEFICIAMENTO PESCADOS	20.000,00	0,00	0,00	20.000,00
20606	EXTENSÃO RURAL	20.000,00	22.000,00	0,00	42.000,00
206060019	DESENVOLVIMENTO DA PRODUÇÃO AGROPECUÁRIA	20.000,00	22.000,00	0,00	42.000,00
2060600191702	CONV CONSÓRCIOS INTERMUN DE DESENVOLVIMENTO	20.000,00	0,00	0,00	20.000,00
2060600192708	MANUT UNID MUNIC CADASTRAMENTO - UMC	0,00	5.500,00	0,00	5.500,00
2060600192709	PROM. ASSOCIATIVISMO E COOPERATIVISMO RURAL	0,00	5.500,00	0,00	5.500,00
2060600192710	APOIO A CAPACITAÇÃO RURAL - SENAR	0,00	5.500,00	0,00	5.500,00
2060600192712	REGULARIZAÇÃO FUNDIÁRIA DE PEQUENAS PROPRIEDADES	0,00	5.500,00	0,00	5.500,00
	TOTAL	1.210.000,00	2.363.000,00	0,00	3.573.000,00



PROTOCOLO GERAL 971/2022
Data: 30/07/2022 Horário: 10:13
Leitura: 30/07/2022 05/2022

ESTADO DE MATO GROSSO - MUNICIPIO DE JUINA - MT
ANEXO 6 da Lei nº 4.320, de 17 de março de 1964
DEMONSTRAÇÃO DA DESPESA POR PROGRAMA DE TRABALHO
DESPESAS POR ÓRGÃO/UNIDADE

Exercício de 2023

Orçamento Fiscal, da Seguridade Social e de Investimentos

Adendo V à Portaria SOF/SEPLAN/PR nº 08, de 04 de Fevereiro de 1985

Órgão: 07 - SECRETARIA MUNICIPAL DE AGRICULTURA, PECUARIA E ME
Unidade: 110 - DEPARTAMENTO DE MEIO AMBIENTE

R\$ 1,00

CÓDIGO	DESCRIÇÃO	PROJETOS	ATIVIDADES	ESPECIAIS	TOTAL
04	ADMINISTRACAO	0,00	400.000,00	0,00	400.000,00
04122	ADMINISTRACAO GERAL	0,00	400.000,00	0,00	400.000,00
041220002	EFICIENCIA NA GESTÃO PÚBLICA	0,00	400.000,00	0,00	400.000,00
0412200022713	MANUT DO DEPARTAMENTO DE MEIO AMBIENTE	0,00	400.000,00	0,00	400.000,00
18	GESTAO AMBIENTAL	3.500,00	105.500,00	0,00	109.000,00
18541	PRESERVACAO E CONSERVACAO AMBIENTAL	0,00	105.500,00	0,00	105.500,00
185410021	GESTÃO AMBIENTAL	0,00	105.500,00	0,00	105.500,00
1854100212714	EDUCAÇÃO AMBIENTAL	0,00	5.500,00	0,00	5.500,00
1854100212715	MANUTENÇÃO VIVEIRO DE MUDAS DE INTERESSE AMBIENTAL	0,00	100.000,00	0,00	100.000,00
18543	RECUPERACAO DE AREAS DEGRADADAS	3.500,00	0,00	0,00	3.500,00
185430021	GESTÃO AMBIENTAL	3.500,00	0,00	0,00	3.500,00
1854300211704	APOIO A URBANIZAÇÃO ASSENTAMENTOS PRECÁRIOS	3.500,00	0,00	0,00	3.500,00
	TOTAL	3.500,00	505.500,00	0,00	509.000,00



PROTOCOLO GERAL 971/2022
 Data: 30/09/2022 Horário: 10:13
 Lei nº 4.320/64 Art. 45/2022

ESTADO DE MATO GROSSO - MUNICIPIO DE JUINA - MT
 ANEXO 6 da Lei nº 4.320, de 17 de março de 1964
 DEMONSTRAÇÃO DA DESPESA POR PROGRAMA DE TRABALHO
 DESPESAS POR ÓRGÃO/UNIDADE

Exercício de 2023

Orçamento Fiscal, da Seguridade Social e de Investimentos

Atendo V à Portaria SOF/SEPLAN/IPR nº 08, de 04 de Fevereiro de 1985

Órgão: 07 - SECRETARIA MUNICIPAL DE AGRICULTURA, PECUARIA E ME
 Unidade: 120 - DEPARTAMENTO DE PECUARIA

RS 1,00

CÓDIGO	DESCRIÇÃO	PROJETOS	ATIVIDADES	ESPECIAIS	TOTAL
04	ADMINISTRACAO	0,00	450.000,00	0,00	450.000,00
04122	ADMINISTRACAO GERAL	0,00	450.000,00	0,00	450.000,00
041220002	EFICIENCIA NA GESTÃO PÚBLICA	0,00	450.000,00	0,00	450.000,00
0412200022719	MANUTENÇÃO DO DEPART. DA PECUARIA	0,00	450.000,00	0,00	450.000,00
20	AGRICULTURA	0,00	245.650,00	0,00	245.650,00
20602	PROMOCAO DA PRODUCAO ANIMAL	0,00	235.000,00	0,00	235.000,00
206020019	DESENVOLVIMENTO DA PRODUÇÃO AGROPECUARIA	0,00	235.000,00	0,00	235.000,00
2060200192720	ESTRUTURA E MANUTENÇÃO DA USINA DE LEITE	0,00	35.000,00	0,00	35.000,00
2060200192721	APOIO AO DESENVOLVIMENTO DA BACIA LEITEIRA	0,00	200.000,00	0,00	200.000,00
20604	DEFESA SANITARIA ANIMAL	0,00	10.650,00	0,00	10.650,00
206040019	DESENVOLVIMENTO DA PRODUÇÃO AGROPECUÁRIA	0,00	10.650,00	0,00	10.650,00
2060400192722	IMPLANTACAO DA FISCALIZAÇÃO DO SIF	0,00	5.000,00	0,00	5.000,00
2060400192723	SIM-SERV INSP. MUNIC. IND. PROD. ORIGEM ANIMAL	0,00	5.650,00	0,00	5.650,00
	TOTAL	0,00	695.650,00	0,00	695.650,00



PROTOCOLO GERAL 971/2022

Data: 20/09/2022 Horário: 10:13

Legislação: LO 45/2022

ESTADO DE MATO GROSSO - MUNICIPIO DE JUINA - MT
ANEXO 6 da Lei nº 4.320, de 17 de março de 1964
DEMONSTRAÇÃO DA DESPESA POR PROGRAMA DE TRABALHO
DESPESAS POR ÓRGÃO/UNIDADE

Exercício de 2023

Orçamento Fiscal, da Seguridade Social e de Investimentos

Adendo V à Portaria SOF/SEPLAN/PR nº 08, de 04 de Fevereiro de 1985

Órgão: 08 - SECRETARIA MUNICIPAL DE INFRA ESTRUTURA

Unidade: 190 - DEPARTAMENTO DE INFRAESTRUTURA

R\$ 1,00

CÓDIGO	DESCRIÇÃO	PROJETOS	ATIVIDADES	ESPECIAIS	TOTAL
04	ADMINISTRACAO	0,00	15.100.000,00	0,00	15.100.000,00
04122	ADMINISTRACAO GERAL	0,00	15.100.000,00	0,00	15.100.000,00
041220002	EFICIENCIA NA GESTÃO PÚBLICA	0,00	15.100.000,00	0,00	15.100.000,00
0412200022822	MANUTENÇÃO DA INFRAESTRUTURA	0,00	11.500.000,00	0,00	11.500.000,00
0412200022834	MANUTENÇÃO ESTRADAS - FETHAB	0,00	3.600.000,00	0,00	3.600.000,00
15	URBANISMO	1.790.000,00	3.455.000,00	0,00	5.245.000,00
15451	INFRA ESTRUTURA URBANA	1.220.000,00	255.000,00	0,00	1.475.000,00
154510028	MANUTENÇÃO DA INFRA ESTRUTURA MUNICIPAL	1.220.000,00	255.000,00	0,00	1.475.000,00
1545100281812	IMPLANT.DE PAV.E ESTRUT.TURIST. PARQUE LAGOA GARCA	520.000,00	0,00	0,00	520.000,00
1545100281814	CONST.MANUT.RECUP. BUEIROS, B.LOBOS,PVS,GUIAS,MEIO	450.000,00	0,00	0,00	450.000,00
1545100281821	APOIO AO CONSELHO DE SEGURANCA NA EXECUCAO PENAL	250.000,00	0,00	0,00	250.000,00
1545100282824	CONSTR.REF.,AMPL.E MANUT.DE CANT.,PRACAS E JARDINS	0,00	200.000,00	0,00	200.000,00
1545100282825	MANUTENÇÃO E CONSERV DO CEMITÉRIO MUNICIPAL	0,00	55.000,00	0,00	55.000,00
15452	SERVICOS URBANOS	570.000,00	3.200.000,00	0,00	3.770.000,00
154520028	MANUTENÇÃO DA INFRA ESTRUTURA MUNICIPAL	570.000,00	3.200.000,00	0,00	3.770.000,00
1545200281810	CONSTR. AMPL. E REF. PREDIOS PUBLICOS MUN.	500.000,00	0,00	0,00	500.000,00
1545200281811	REFORMA E REVITALIZACAO DA PRACA DA BIBLIA	50.000,00	0,00	0,00	50.000,00
1545200281813	CONSTR. DE PRACA NO DISTRITO DE FILADELFIA	20.000,00	0,00	0,00	20.000,00
1545200282835	MANUT.VEICULOS,MAQUINAS E EQUIP.SERVICOS URBANOS	0,00	3.200.000,00	0,00	3.200.000,00
17	SANEAMENTO	300.000,00	0,00	0,00	300.000,00
17512	SANEAMENTO BASICO URBANO	300.000,00	0,00	0,00	300.000,00
175120022	GESTÃO DO SANEAMENTO AMBIENTAL	300.000,00	0,00	0,00	300.000,00
1751200221822	AMPLIACAO DA REDE DE ABASTECIMENTO DE AGUA	300.000,00	0,00	0,00	300.000,00
25	ENERGIA	300.000,00	0,00	0,00	300.000,00
25752	ENERGIA ELETRICA	300.000,00	0,00	0,00	300.000,00
257520026	ILUMINAÇÃO PÚBLICA	300.000,00	0,00	0,00	300.000,00
2575200261823	IMPLANT.USINA GERACAO ENERGIA FOTO VOLTAICA	300.000,00	5.421.300,00	0,00	5.721.300,00
2575200262826	IMPLANT.MANUT.DA ILUMINACAO PUBLICA RUAS/AVENIDAS	300.000,00	0,00	0,00	300.000,00
26	TRANSPORTE	0,00	5.421.300,00	0,00	5.421.300,00
26451	INFRA ESTRUTURA URBANA	9.000.000,00	5.800.000,00	0,00	14.800.000,00
264510027	PAVIMENTAÇÃO DE VIAS URBANAS	7.250.000,00	300.000,00	0,00	7.550.000,00
2645100271804	PAVIMENTAÇÃO DE VIAS URBANAS E RURAL	7.250.000,00	300.000,00	0,00	7.550.000,00
2645100271806	AQUISIÇÃO MAQ. VEÍCULOS E EQUIPAMENTOS	7.000.000,00	0,00	0,00	7.000.000,00
2645100272831	MANUTENÇÃO E RECUPERAÇÃO DE VIAS PAVIMENTADAS	250.000,00	0,00	0,00	250.000,00
26782	TRANSPORTE RODOVIARIO	0,00	300.000,00	0,00	300.000,00
		1.750.000,00	5.500.000,00	0,00	7.250.000,00



PROTÓCOLO GERAL 971/2022
Data: 30/05/2022 Horário: 10:13
Legislação Nº 045/2022

ESTADO DE MATO GROSSO - MUNICIPIO DE JUINA - MT
ANEXO 6 da Lei nº 4.320, de 17 de março de 1964
DEMONSTRAÇÃO DA DESPESA POR PROGRAMA DE TRABALHO
DESPESAS POR ÓRGÃO/UNIDADE

Exercício de 2023

Orçamento Fiscal, da Seguridade Social e de Investimentos

Adendo V à Portaria SOF/SEPLAN/IPR nº 08, de 04 de Fevereiro de 1985

	1.000.000,00	5.500.000,00	0,00	0,00	R\$ 1,00
267820028	1.000.000,00	0,00	0,00	0,00	6.500.000,00
2678200281820	1.000.000,00	0,00	0,00	0,00	1.000.000,00
2678200282823	0,00	5.500.000,00	0,00	0,00	5.500.000,00
267820029	750.000,00	0,00	0,00	0,00	750.000,00
2678200291702	400.000,00	0,00	0,00	0,00	400.000,00
2678200291808	150.000,00	0,00	0,00	0,00	150.000,00
2678200291809	200.000,00	0,00	0,00	0,00	200.000,00
28	1.200.000,00	0,00	0,00	0,00	1.200.000,00
28841	1.200.000,00	0,00	0,00	0,00	1.200.000,00
288410005	1.200.000,00	0,00	0,00	0,00	1.200.000,00
2884100059008	1.200.000,00	0,00	0,00	0,00	1.200.000,00
TOTAL	12.590.000,00	29.776.300,00	0,00	0,00	42.366.300,00



PROTÓTIPO GERAL 971/2022
 Data: 29/09/2022 Horário: 10:13
 Lei nº 45/2022

ESTADO DE MATO GROSSO - MUNICÍPIO DE JUÍNA - MT
 ANEXO 6 da Lei nº 4.320, de 17 de março de 1964
 DEMONSTRAÇÃO DA DESPESA POR PROGRAMA DE TRABALHO
 DESPESAS POR ÓRGÃO/UNIDADE

Exercício de 2023

Orçamento Fiscal, da Seguridade Social e de Investimentos

Adendo V à Portaria SOF/SEPLAN/PR nº 08, de 04 de Fevereiro de 1985

Órgão: 08 - SECRETARIA MUNICIPAL DE INFRA ESTRUTURA
 Unidade: 200 - DEPARTAMENTO DE TRANSITO

R\$ 1,00

CÓDIGO	DESCRIÇÃO	PROJETOS	ATIVIDADES	ESPECIAIS	TOTAL
15	URBANISMO	20.000,00	0,00	0,00	20.000,00
15452	SERVICOS URBANOS	20.000,00	0,00	0,00	20.000,00
154520028	MANUTENÇÃO DA INFRA ESTRUTURA MUNICIPAL	20.000,00	0,00	0,00	20.000,00
1545200281824	CONSTRUCAO DE ESTACIONAMENTOS PARA VEICULOS	20.000,00	0,00	0,00	20.000,00
26	TRANSPORTE	0,00	280.000,00	0,00	280.000,00
26782	TRANSPORTE RODOVIARIO	0,00	280.000,00	0,00	280.000,00
267820029	CONSTRUÇÃO E MANUTENÇÃO DE VIAS URBANAS E RURAIS	0,00	280.000,00	0,00	280.000,00
2678200292828	MANUTENÇÃO E SINALIZAÇÃO DE VIAS PUBLICAS	0,00	110.000,00	0,00	110.000,00
2678200292829	MANUTENÇÃO DO DEPARTAMENTO DE TRANSITO	0,00	170.000,00	0,00	170.000,00
	TOTAL	20.000,00	280.000,00	0,00	300.000,00



PROTÓCOLO GERAL 971/2022
 Data: 30/05/2022 Horário: 10:13
 Lei nº 45/2022

ESTADO DE MATO GROSSO - MUNICIPIO DE JUINA - MT
 ANEXO 6 da Lei nº 4.320, de 17 de março de 1964
DEMONSTRAÇÃO DA DESPESA POR PROGRAMA DE TRABALHO
DESPESAS POR ÓRGÃO/UNIDADE

Exercício de 2023

Orçamento Fiscal, da Seguridade Social e de Investimentos

Adendo V à Portaria SOF/SEPLAN/PR nº 08, de 04 de Fevereiro de 1985

Órgão: 08 - SECRETARIA MUNICIPAL DE INFRA ESTRUTURA
 Unidade: 210 - DEPARTAMENTO DE MANUTENCAO

R\$ 1,00

CÓDIGO	DESCRIÇÃO	PROJETOS	ATIVIDADES	ESPECIAIS	TOTAL
26	TRANSPORTE	0,00	360.000,00	0,00	360.000,00
26782	TRANSPORTE RODOVIARIO	0,00	360.000,00	0,00	360.000,00
267820028	MANUTENÇÃO DA INFRA ESTRUTURA MUNICIPAL	0,00	360.000,00	0,00	360.000,00
2678200282830	MANUTENÇÃO DEPARTAMENTO OFICINAS E ALMOX	0,00	360.000,00	0,00	360.000,00
	TOTAL	0,00	360.000,00	0,00	360.000,00



PROTÓCOLO GERAL 971/2022
 Data: 30/09/2022 Horário: 10:13
 Lei nº 45/2022



ESTADO DE MATO GROSSO - MUNICÍPIO DE JUÍNA - MT

ANEXO 6 da Lei nº 4.320, de 17 de março de 1964

**DEMONSTRAÇÃO DA DESPESA POR PROGRAMA DE TRABALHO
 DESPESAS POR ÓRGÃO/UNIDADE**

Exercício de 2023

Orçamento Fiscal, da Seguridade Social e de Investimentos

Adendo V à Portaria SOF/SEPLAN/IPR nº 08, de 04 de Fevereiro de 1985

R\$ 1,00

Órgão: 08 - SECRETARIA MUNICIPAL DE INFRA ESTRUTURA
 Unidade: 220 - DEPARTAMENTO DE LIMPEZA PUBLICA

CÓDIGO	DESCRIÇÃO	PROJETOS	ATIVIDADES	ESPECIAIS	TOTAL
15	URBANISMO	200.000,00	1.700.000,00	0,00	1.900.000,00
15452	SERVICOS URBANOS	200.000,00	1.700.000,00	0,00	1.900.000,00
154520028	MANUTENÇÃO DA INFRA ESTRUTURA MUNICIPAL	200.000,00	1.700.000,00	0,00	1.900.000,00
1545200281807	AQUISIÇÃO MAQ. VEICULOS E EQUIPAMENTOS	200.000,00	0,00	0,00	200.000,00
1545200282833	MANUTENÇÃO LIMPEZA PUBLICA	0,00	1.700.000,00	0,00	1.700.000,00
	TOTAL	200.000,00	1.700.000,00	0,00	1.900.000,00



PROTÓCOLO GERAL 971/2022
 Data: 30/09/2022 Horário: 10:13
 Lei nº 45/2022

ESTADO DE MATO GROSSO - MUNICÍPIO DE JUÍNA - MT

ANEXO 6 da Lei nº 4.320, de 17 de março de 1964

**DEMONSTRAÇÃO DA DESPESA POR PROGRAMA DE TRABALHO
 DESPESAS POR ÓRGÃO/UNIDADE**

Exercício de 2023

Orçamento Fiscal, da Seguridade Social e de Investimentos

Adendo V à Portaria SOF/SEPLAN/PR nº 08, de 04 de Fevereiro de 1985

R\$ 1,00

Órgão: 09 - SECRETARIA MUNICIPAL DE ESPORTE, LAZER E TURISMO

Unidade: 100 - DEPARTAMENTO DE DE ESPORTES

CÓDIGO	DESCRIÇÃO	PROJETOS	ATIVIDADES	ESPECIAIS	TOTAL
04	ADMINISTRACAO	0,00	2.150.000,00	0,00	2.150.000,00
04122	ADMINISTRACAO GERAL	0,00	2.150.000,00	0,00	2.150.000,00
041220002	EFICIENCIA NA GESTÃO PÚBLICA	0,00	2.150.000,00	0,00	2.150.000,00
0412200022902	MANUTENÇÃO DO DEPARTAMENTO DE ESPORTES	0,00	2.150.000,00	0,00	2.150.000,00
27	DESPORTO E LAZER	900.000,00	415.500,00	0,00	1.315.500,00
27811	DESPORTO DE RENDIMENTO	0,00	70.000,00	0,00	70.000,00
278110039	TREINAMENTO DESPORTIVO	0,00	70.000,00	0,00	70.000,00
2781100392904	APOIO A PARTIC. COMPET. REGION., EST.NAC E INTERN	0,00	70.000,00	0,00	70.000,00
27812	DESPORTO COMUNITARIO	900.000,00	345.500,00	0,00	1.245.500,00
278120009	ESPORTE PARA TODOS	900.000,00	345.500,00	0,00	1.245.500,00
2781200091905	CONSTRUCAO E MANUTENCAO DE ACADEMIAS AO AR LIVRE	15.000,00	0,00	0,00	15.000,00
2781200091906	CONSTRUCAO PISTA DE ATLETISMO	15.000,00	0,00	0,00	15.000,00
2781200091907	AQUISIÇÃO DE VEICULOS E ONIBUS	120.000,00	0,00	0,00	120.000,00
2781200091908	CONST. REF. AMPL. E ILUM. GINÁSIO, CAMPOS E QUADRAS	100.000,00	0,00	0,00	100.000,00
2781200091911	TERMO DE COLABORACAO, FOMENTO E COOPERACAO	620.000,00	0,00	0,00	620.000,00
2781200091913	REALIZACAO LIGA ESTADUAL MOTOCROSSO ETAPA JUÍNA	30.000,00	0,00	0,00	30.000,00
2781200092905	MANUTENÇÃO DA INFRAESTRUTURA DO GINÁSIO DE ESPORTE	0,00	30.000,00	0,00	30.000,00
2781200092906	MANUTENÇÃO DA ESCOLINHAS DE TREINAMENTO	0,00	55.000,00	0,00	55.000,00
2781200092908	ORGANIZAÇÃO DE EVENTOS E CAMPEONATOS	0,00	55.000,00	0,00	55.000,00
2781200092910	MANUTENÇÃO CAMPOS, QUADRAS E PRACAS	0,00	130.000,00	0,00	130.000,00
2781200092935	PROMOVER QUALIF.PROF.NA AREA EDUC. FISICA E ARBITR	0,00	5.500,00	0,00	5.500,00
2781200092937	REALIZAÇÃO DA CORRIDA DE RUA	0,00	10.000,00	0,00	10.000,00
2781200092938	AQUISIÇÃO DE MATERIAL ESPORTIVO	0,00	60.000,00	0,00	60.000,00
	TOTAL	900.000,00	2.565.500,00	0,00	3.465.500,00



PROTÓCOLO GERAL 971/2022
 Data: 30/01/2022 Horário: 10:13
 Lei nº 10.452/2022



ESTADO DE MATO GROSSO - MUNICÍPIO DE JUÍNA - MT

ANEXO 6 da Lei nº 4.320, de 17 de março de 1964

**DEMONSTRAÇÃO DA DESPESA POR PROGRAMA DE TRABALHO
 DESPESAS POR ÓRGÃO/UNIDADE**

Exercício de 2023

Orçamento Fiscal, da Seguridade Social e de Investimentos

Adendo V à Portaria SOF/SEPLAN/PR nº 08, de 04 de Fevereiro de 1985

R\$ 1,00

Órgão: 09 - SECRETARIA MUNICIPAL DE ESPORTE, LAZER E TURISMO

Unidade: 110 - DEPARTAMENTO DE TURISMO

CÓDIGO	DESCRIÇÃO	PROJETOS	ATIVIDADES	ESPECIAIS	TOTAL
04	ADMINISTRACAO	0,00	180.000,00	0,00	180.000,00
04122	ADMINISTRACAO GERAL	0,00	180.000,00	0,00	180.000,00
041220002	EFICIÊNCIA NA GESTÃO PÚBLICA	0,00	180.000,00	0,00	180.000,00
0412200022925	MANUTENÇÃO DO DEPARTAMENTO DE TURISMO	0,00	180.000,00	0,00	180.000,00
23	COMERCIO E SERVICOS	205.500,00	0,00	0,00	205.500,00
23695	TURISMO	205.500,00	0,00	0,00	205.500,00
236950011	DESENVOLVIMENTO ESTRATÉGICO DO TURISMO MUNICIPAL E	205.500,00	0,00	0,00	205.500,00
2369500111902	IMPLANTACAO DE SINALIZACAO TURISTICA	5.500,00	0,00	0,00	5.500,00
2369500111912	URBANIZACAO DO PARQUE ENTORNO COMPLEXO ESPORTIVO E	200.000,00	0,00	0,00	200.000,00
27	DESPORTO E LAZER	0,00	4.000,00	0,00	4.000,00
27695	TURISMO	0,00	4.000,00	0,00	4.000,00
276950011	DESENVOLVIMENTO ESTRATÉGICO DO TURISMO MUNICIPAL E	0,00	4.000,00	0,00	4.000,00
2769500112930	PROMOCÃO DO POTENCIAL TURISTICO	0,00	4.000,00	0,00	4.000,00
	TOTAL	205.500,00	184.000,00	0,00	389.500,00



PROTÓTIPO GERAL 971/2022
 Data: 29/09/2022 Horário: 10:13
 Lei nº 45/2022



ESTADO DE MATO GROSSO - MUNICÍPIO DE JUÍNA - MT
 ANEXO 6 da Lei nº 4.320, de 17 de março de 1964
 DEMONSTRAÇÃO DA DESPESA POR PROGRAMA DE TRABALHO
 DESPESAS POR ÓRGÃO/UNIDADE

Exercício de 2023

Orçamento Fiscal, da Seguridade Social e de Investimentos

R\$ 1,00

Adendo V à Portaria SOF/SEPLAN/IPR nº 08, de 04 de Fevereiro de 1985

Órgão: 10 - SECRETARIA MUNICIPAL DE INDÚSTRIA, COMÉRCIO E MINE

Unidade: 100 - DEPARTAMENTO DE INDÚSTRIA

CÓDIGO	DESCRIÇÃO	PROJETOS	ATIVIDADES	ESPECIAIS	TOTAL
04	ADMINISTRACAO	0,00	65.000,00	0,00	65.000,00
04122	ADMINISTRACAO GERAL	0,00	60.000,00	0,00	60.000,00
041220002	EFICIÊNCIA NA GESTÃO PÚBLICA	0,00	60.000,00	0,00	60.000,00
0412200022952	MANUTENÇÃO DO DEPARTAMENTO DE INDÚSTRIA	0,00	60.000,00	0,00	60.000,00
04128	FORMACAO DE RECURSOS HUMANOS	0,00	5.000,00	0,00	5.000,00
041280040	ECONOMIA SOLIDÁRIA	0,00	5.000,00	0,00	5.000,00
0412800402953	INCENTIVO E ORIENTACAO PARA EMPREENDEDORES	0,00	5.000,00	0,00	5.000,00
11	TRABALHO	0,00	5.000,00	0,00	5.000,00
11845	TRANSFERENCIAS	0,00	5.000,00	0,00	5.000,00
118450040	ECONOMIA SOLIDARIA	0,00	5.000,00	0,00	5.000,00
1184500402954	FOMENTO A GERACAO DE TRABALHO E RENDA	0,00	5.000,00	0,00	5.000,00
22	INDUSTRIA	15.000,00	0,00	0,00	15.000,00
22661	PROMOCAO INDUSTRIAL	15.000,00	0,00	0,00	15.000,00
226610010	GERACAO DE EMPREGO, TRABALHO E RENDA	15.000,00	0,00	0,00	15.000,00
2266100101951	IMPLANTACAO INFRAESTRUTURA PARA O DISTRITO INDUSTRIAL	5.000,00	0,00	0,00	5.000,00
2266100101952	AQUISICAO DE AREA INSTALACAO NUCLEO INDUSTRIAL	10.000,00	0,00	0,00	10.000,00
	TOTAL	15.000,00	70.000,00	0,00	85.000,00



PROTOCOLO GERAL 971/2022
 Data: 20/02/2022 Horário: 10:13
 Lei nº 45/2022



ESTADO DE MATO GROSSO - MUNICIPIO DE JUINA - MT
 ANEXO 6 da Lei nº 4.320, de 17 de março de 1964
 DEMONSTRAÇÃO DA DESPESA POR PROGRAMA DE TRABALHO
 DESPESAS POR ÓRGÃO/UNIDADE

Exercício de 2023
 Orçamento Fiscal, da Seguridade Social e de Investimentos

Adendo V à Portaria SOF/SEPLAN/PR nº 08, de 04 de Fevereiro de 1985

R\$ 1,00

Órgão: 10 - SECRETARIA MUNICIPAL DE INDUSTRIA, COMERCIO E MINE
 Unidade: 110 - DEPARTAMENTO DE COMERCIO

CÓDIGO	DESCRIÇÃO	PROJETOS	ATIVIDADES	ESPECIAIS	TOTAL
04	ADMINISTRACAO	0,00	57.000,00	0,00	57.000,00
04122	ADMINISTRACAO GERAL	0,00	52.000,00	0,00	52.000,00
041220002	EFICIENCIA NA GESTÃO PÚBLICA	0,00	52.000,00	0,00	52.000,00
0412200022955	MANUTENÇÃO DO DEPARTAMENTO DE COMERCIO	0,00	52.000,00	0,00	52.000,00
04692	COMERCIALIZACAO	0,00	5.000,00	0,00	5.000,00
046920040	ECONOMIA SOLIDÁRIA	0,00	5.000,00	0,00	5.000,00
0469200402956	DESENV E FORTALEC.DAS REDES DE PROD.,COM E CONSUMO	0,00	5.000,00	0,00	5.000,00
23	COMERCIO E SERVICOS	0,00	10.000,00	0,00	10.000,00
23691	PROMOAO COMERCIAL	0,00	5.000,00	0,00	5.000,00
236910010	GERAÇÃO DE EMPREGO, TRABALHO E RENDA	0,00	5.000,00	0,00	5.000,00
2369100102958	MANUTENÇÃO SISTEMA NACIONAL DE EMPREGO - SINE	0,00	5.000,00	0,00	5.000,00
23692	COMERCIALIZACAO	0,00	5.000,00	0,00	5.000,00
236920010	GERAÇÃO DE EMPREGO, TRABALHO E RENDA	0,00	5.000,00	0,00	5.000,00
2369200102957	FOMENTAR O DESENVOLVIMENTO DO COMERCIO E SERVIÇOS	0,00	5.000,00	0,00	5.000,00
24	COMUNICACOES	0,00	5.000,00	0,00	5.000,00
24695	TURISMO	0,00	5.000,00	0,00	5.000,00
246950010	GERAÇÃO DE EMPREGO, TRABALHO E RENDA	0,00	5.000,00	0,00	5.000,00
2469500102959	PROMOÇÃO DO POTENCIAL ECONÓMICO	0,00	5.000,00	0,00	5.000,00
	TOTAL	0,00	72.000,00	0,00	72.000,00



PROTOCOLO GERAL 971/2022
 Data: 30/09/2022 Horário: 10:13
 Lei nº 45/2022

ESTADO DE MATO GROSSO - MUNICIPIO DE JUINA - MT
 ANEXO 6 da Lei nº 4.320, de 17 de março de 1964
 DEMONSTRAÇÃO DA DESPESA POR PROGRAMA DE TRABALHO
 DESPESAS POR ÓRGÃO/UNIDADE

Exercício de 2023

Orçamento Fiscal, da Seguridade Social e de Investimentos

Atendo V à Portaria SOF/SEPLAN/PR nº 08, de 04 de Fevereiro de 1985

R\$ 1,00

Órgão: 10 - SECRETARIA MUNICIPAL DE INDUSTRIA, COMERCIO E MINE

Unidade: 120 - DEPARTAMENTO DE MINERACAO

CÓDIGO	DESCRIÇÃO	PROJETOS	ATIVIDADES	ESPECIAIS	TOTAL
04	ADMINISTRACAO	0,00	10.000,00	0,00	10.000,00
04122	ADMINISTRACAO GERAL	0,00	10.000,00	0,00	10.000,00
041220002	EFICIENCIA NA GESTÃO PÚBLICA	0,00	10.000,00	0,00	10.000,00
0412200022960	MANUTENÇÃO DO DEPARTAMENTO DE MINERAÇÃO	0,00	10.000,00	0,00	10.000,00
	TOTAL	0,00	10.000,00	0,00	10.000,00



ESTADO DE MATO GROSSO - MUNICIPIO DE JUINA - MT
 ANEXO 6 da Lei nº 4.320, de 17 de março de 1964
 DEMONSTRAÇÃO DA DESPESA POR PROGRAMA DE TRABALHO
 DESPESAS POR ÓRGÃO/UNIDADE

PROTÓTIPO GERAL 971/2022
 Data: 30/09/2022 Horário: 10:13
 Lei nº 4320/64 Art. 45/2022



Exercício de 2023

Orçamento Fiscal, da Seguridade Social e de Investimentos

Adendo V à Portaria SOF/SEPLAN/IPR nº 08, de 04 de Fevereiro de 1985

R\$ 1,00

CÓDIGO	DESCRIÇÃO	PROJETOS	ATIVIDADES	ESPECIAIS	TOTAL
17	SANEAMENTO	1.025.000,00	6.175.000,00	0,00	7.200.000,00
17512	SANEAMENTO BASICO URBANO	1.025.000,00	6.175.000,00	0,00	7.200.000,00
175120022	GESTÃO DO SANEAMENTO AMBIENTAL	1.025.000,00	6.175.000,00	0,00	7.200.000,00
1751200221981	ABERTURA DE POÇOS ARTEZIANOS	25.000,00	0,00	0,00	25.000,00
1751200221982	AMPLIAÇÃO SISTEMA CAPTAÇÃO, DISTRIBUIÇÃO DE ÁGUA T	400.000,00	0,00	0,00	400.000,00
1751200221983	CONSTRUCAO, REFORMA E AMPL. ESTRUTURA FISICA DAES	300.000,00	0,00	0,00	300.000,00
1751200221984	AQUISIÇÃO VEÍCULOS EQUIPAMENTOS E MATERIAL PERMANE	300.000,00	0,00	0,00	300.000,00
1751200222981	MANUTENÇÃO DO DEPARTAMENTO E ESGOTO - DAES	0,00	6.175.000,00	0,00	6.175.000,00
	TOTAL	1.025.000,00	6.175.000,00	0,00	7.200.000,00

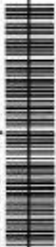

PROTÓCOLO GERAL 971/2022
 Data: 30/03/2022 Horário: 10:13
 Lei nº 16.166 DO 45/2022



ESTADO DE MATO GROSSO - MUNICIPIO DE JUINA - MT
 ANEXO 6 da Lei nº 4.320, de 17 de março de 1964
 DEMONSTRAÇÃO DA DESPESA POR PROGRAMA DE TRABALHO
 DESPESAS POR ÓRGÃO/UNIDADE

Exercício de 2023

Orçamento Fiscal, da Seguridade Social e de Investimentos

Adendo V à Portaria SOF/SEPLAN/IPR nº 08, de 04 de Fevereiro de 1985

R\$ 1,00

Órgão: 12 - PREVI - JUINA
 Unidade: 001 - PREVI - JUINA

CÓDIGO	DESCRIÇÃO	PROJETOS	ATIVIDADES	ESPECIAIS	TOTAL
09	PREVIDENCIA SOCIAL	0,00	4.987.500,00	0,00	4.987.500,00
09272	PREVIDENCIA DO REGIME ESTATUTARIO	0,00	4.987.500,00	0,00	4.987.500,00
092720035	GESTÃO DE POLÍTICAS DE PREVIDÊNCIA SOCIAL DOS SERV	0,00	4.987.500,00	0,00	4.987.500,00
0927200352080	MANUTENCAO COM REGIME PROPRIO DE PREVIDENCIA	0,00	4.932.500,00	0,00	4.932.500,00
0927200352101	RECURSO DE REGIME PROPRIO (RPPS) - EXECUTIVO	0,00	55.000,00	0,00	55.000,00
99	RESERVA DE CONTINGENCIA OU RESERVA LEGAL DO RPPS	0,00	0,00	3.977.500,00	3.977.500,00
99999	RESERVA DE CONTINGENCIA	0,00	0,00	3.977.500,00	3.977.500,00
999999999	RESERVA DE CONTINGÊNCIA	0,00	0,00	3.977.500,00	3.977.500,00
9999999999991	RESERVA DE CONTINGÊNCIA DO RPPS	0,00	0,00	3.977.500,00	3.977.500,00
TOTAL		0,00	4.987.500,00	3.977.500,00	8.965.000,00



PROTOCOLO GERAL 971/2022
 Data: 30/09/2022 Horário: 10:13
 Lei nº 45/2022

ESTADO DE MATO GROSSO - MUNICIPIO DE JUINA - MT
 ANEXO 6 da Lei nº 4.320, de 17 de março de 1964
 DEMONSTRAÇÃO DA DESPESA POR PROGRAMA DE TRABALHO
 DESPESAS POR ÓRGÃO/UNIDADE

Exercício de 2023

Orçamento Fiscal, da Seguridade Social e de Investimentos

Adendo V à Portaria SOf/SEPLAN/PR nº 08, de 04 de Fevereiro de 1985

R\$ 1,00

CÓDIGO	DESCRIÇÃO	PROJETOS	ATIVIDADES	ESPECIAIS	TOTAL
04	ADMINISTRACAO	58.772,32	1.000.000,00	867.851,43	1.926.623,75
041122	ADMINISTRACAO GERAL	58.772,32	1.000.000,00	867.851,43	1.926.623,75
0411220002	EFICIÊNCIA NA GESTÃO PÚBLICA	58.772,32	1.000.000,00	867.851,43	1.926.623,75
04112200022009	MANUTENÇÃO DA PROCURADORIA GERAL DO MUNICIPIO	0,00	1.000.000,00	0,00	1.000.000,00
04112200029001	SENTENCAS JUDICIAIS/PRECATORIOS	0,00	0,00	309.723,78	309.723,78
04112200029204	PRECAT. JUDICIAL 0032351.82.2019.8.11.0000 -SILVIO	58.772,32	0,00	0,00	58.772,32
04112200029209	PRECATORIO JUD.51220-93.2019.811-COMP.SANEAM.MT	0,00	0,00	341.567,43	341.567,43
04112200029211	PRECATORIO JUDICIAL 1006789.83.2021.8.11.0 MARCELO	0,00	0,00	62.944,87	62.944,87
04112200029215	PRECATORIO 1019009.50.2020.8.11.0000 - MIGUEL	0,00	0,00	14.738,93	14.738,93
04112200029216	PRECATORIO 1022080.60.2020.8.11.0000 - WESLEY	0,00	0,00	20.909,29	20.909,29
04112200029218	PRECATORIO 1008655-92.2022.8.11.0000-ANTONIO CALIA	0,00	0,00	40.726,80	40.726,80
04112200029219	PRECATORIO 1002176-83.2022.8.11.0000-ERICO COSTA SI	0,00	0,00	14.459,75	14.459,75
04112200029221	PRECATORIO 1022446-65.2021.8.11.0000-MAYRAL FIGUEI	0,00	0,00	36.247,34	36.247,34
04112200029223	PRECATORIO JUDICIAL1015279-94.2021.8.11.0000-CLEIA	0,00	0,00	14.170,57	14.170,57
04112200029224	PRECATORIO JUD. 1013300-97.2021.8.11.0000 - ANGELI	0,00	0,00	12.362,67	12.362,67
	TOTAL	58.772,32	1.000.000,00	867.851,43	1.926.623,75



PROTOCOLO GERAL 971/2022
 Data: 30/03/2022 Horário: 10:13
 Legitimado em: 04/05/2022

ESTADO DE MATO GROSSO - MUNICIPIO DE JUINA - MT
 ANEXO 6 da Lei nº 4.320, de 17 de março de 1964
 DEMONSTRAÇÃO DA DESPESA POR PROGRAMA DE TRABALHO
 DESPESAS POR ÓRGÃO/UNIDADE

Exercício de 2023

Orçamento Fiscal, da Seguridade Social e de Investimentos

Adendo V à Portaria SOF/SEPLAN/PR nº 08, de 04 de Fevereiro de 1985

R\$ 1,00

Órgão: 14 - CAMARA MUNICIPAL DE JUINA
 Unidade: 001 - CAMARA MUNICIPAL DE JUINA

CÓDIGO	DESCRIÇÃO	PROJETOS	ATIVIDADES	ESPECIAIS	TOTAL
01	LEGISLATIVA	620.000,00	4.493.500,00	0,00	5.113.500,00
01031	ACAO LEGISLATIVA	620.000,00	4.493.500,00	0,00	5.113.500,00
010310001	ATUAÇÃO LEGISLATIVA	620.000,00	4.493.500,00	0,00	5.113.500,00
0103100011001	AQUISIÇÃO DE VEICULOS, MÓVEIS E EQUIPAMENTOS	120.000,00	0,00	0,00	120.000,00
0103100011002	CONSTRUCAO, AMPLICACAO E REFORMA DO PREDIO DA CAMA	500.000,00	0,00	0,00	500.000,00
0103100012001	MATERIAL DE CONSUMO E DE EXPEDIENTE	0,00	65.000,00	0,00	65.000,00
0103100012002	REMUNERAÇÃO DE VEREADORES E SERVIDORES	0,00	3.150.000,00	0,00	3.150.000,00
0103100012003	MANUTENÇÃO DAS ATIVIDADES LEGISLATIVAS E CONCURSOS	0,00	1.100.500,00	0,00	1.100.500,00
0103100012004	LOCOMOÇÃO, DIÁRIAS E TREINAMENTO	0,00	178.000,00	0,00	178.000,00
	TOTAL	620.000,00	4.493.500,00	0,00	5.113.500,00

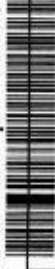

PROTOCOLO GERAL 971/2022
 Data: 30/09/2022 Horário: 10:13
 Local: Juína - MT O 45/2022



ESTADO DE MATO GROSSO - MUNICIPIO DE JUINA - MT
 ANEXO 6 da Lei nº 4.320, de 17 de março de 1964
DEMONSTRAÇÃO DA DESPESA POR PROGRAMA DE TRABALHO
DESPESAS POR ÓRGÃO/UNIDADE

Exercício de 2023
 Orçamento Fiscal, da Seguridade Social e de Investimentos

Adendo - V à Portaria SOF/SEPLAN/PR nº 08, de 04 de Fevereiro de 1985

R\$ 1,00

Órgão - 99 - RESERVA DE CONTINGENCIA						TOTAL
Unidade: 999 - RESERVA DE CONTINGENCIA						
CÓDIGO	DESCRIÇÃO	PROJETOS	ATIVIDADES	ESPECIAIS	TOTAL	
99	RESERVA DE CONTINGENCIA OU RESERVA LEGAL DO RPPS	0,00	0,00	4.000.000,00	4.000.000,00	
99999	RESERVA DE CONTINGENCIA	0,00	0,00	4.000.000,00	4.000.000,00	
999999999	RESERVA DE CONTINGENCIA	0,00	0,00	4.000.000,00	4.000.000,00	
99999999999	RESERVA DE CONTINGENCIA	0,00	0,00	4.000.000,00	4.000.000,00	
	TOTAL	0,00	0,00	4.000.000,00	4.000.000,00	
		Prev. Transf. Financeiras Concedidas			0,00	
		Prev. Transf. Patronais Concedidas			0,00	
		Total Geral			231.344.965,19	

PAULO AUGUSTO VERONESE
 Prefeito Municipal

NATANIEL TOMASINI
 Contador CRC/MT - 011911/O-4